

GERMAN DAIRY SHOW

2023



9./10. JUNI 2023 | HESSENHALLE, ALSFELD

**Bundesverband
Rind und Schwein e.V.**
Adenauerallee 174
53113 Bonn
holstein@rind-schwein.de
www.Rind-Schwein.de

Werde dein eigener Fütterungsexperte!



Für die Gesundheit und Wirtschaftlichkeit deiner Herde

- » Die Fütterung deiner Milchviehherde ist aufwendig und bringt nicht die gewünschte Milchmenge?
- » Deine Ration ist kompliziert aufgebaut und du bist unsicher, ob das so sein muss?
- » Du möchtest die Tiergesundheit deiner Herde selbst beeinflussen können?

Bewirb dich jetzt auf ein kostenloses Strategieggespräch unter:

www.kuehe-gesund-fuettern.de



oder scanne den QR Code!



#kuehehabenimmerrecht



Was unser Antrieb ist? Ihr Erfolg!

Erfolgreiche Kühe – im Stall und auf der Schau

Wir analysieren, messen und schauen genau hin. Gemeinsam mit Ihnen entwickeln wir individuelle Rationen auf Ihren Betrieb abgestimmt. Für Futter in höchster Qualität und den langfristigen Erfolg ihres Betriebes.

Ihre Ansprechpartner:

Andreas Arlinghaus
Tel: +49163 3606514

Hans-Jürgen Krems
Tel: +49162 4224161

Jan Boersma
Tel: +49170 2388020

Claas-Wiard Wilken
Tel: +49173 2609104



Osnabrücker Spitzenbullen



MILO

Migel x Mick

RZG 157 RZM 147
RZE 124 RZGesund 119



MAKRO PP ^{RDC}

Matty P x Builder P

RZG 141 RZM 114
RZE 138 RZGesund 124



GLARUS

Gladius x Hothand

RZG 152 RZM 142
RZE 120 RZGesund 124



NEXO

Nexus x Mick

RZG 159 RZM 142
RZE 133 RZGesund 121



CALVIN



Wolfhard Schulze



MAGIC-RED

Matty P x Solitair P

RZG 152 RZM 143
RZE 130 RZGesund 118



PRIME

Proximo x Hagar

RZG 153 RZM 147
RZE 114 RZGesund 122



SOX-RED PP

Sorelio P x My Dream P

RZG 145 RZM 143
RZE 118 RZGesund 113



CANDY

Carenzo x Chilton

RZG 153 RZM 135
RZE 117 RZGesund 125



MIKE

Migel x Rafting

RZG 152 RZM 135
RZE 126 RZGesund 126



GENIUS

Gywer x Trend

RZG 142 RZM 124
RZE 132 RZGesund 118



Osnabrücker Herdbuch eG

Ochsenweg 40-42
49324 Melle
Tel: 0 54 22 / 987-0
info@ohg-genetic.de
www.ohg-genetic.de

Zuchtzentrum
für Holsteins
in Deutschland



German Dairy Show **2023**

in Alsfeld, Hessenhallen am 09./10. Juni 2023

Inhaltsverzeichnis

	<u>Seite</u>
Geleitwort	4
Programm	5
Schauordnung der German Dairy Show 2023	6
Zeichenerklärung	7
Sponsoren, Förderer und Ehrenpreisstifter	8
Lageplan der Hessenhalle Alsfeld	10
Standplan der Fachmesse	12
Ausstellerverzeichnis der Fachmesse	13
Klassensponsoring	14
Siegerkühe der German Dairy Show 2023	15
Preisrichter	18
Rasseinfo, Management Award und Einzelkuhklassen – Brown Swiss	20
Rasseinfo, Management Award und Einzelkuhklassen – Fleckvieh	36
Rasseinfo und Einzelkuhklassen – Rotvieh/Angler	62
Rasseinfo und Einzelkuhklassen – Jersey	66
Rasseinfo und Management Award – Holstein	74
Einzelkuhklassen – Red Holstein	76
Einzelkuhklassen – Holstein	89
Clippingwettbewerb des Verbandes deutscher Jungzüchter	122
Vorfürwettbewerb des Verbandes deutscher Jungzüchter	124
Beschickerverzeichnis – Schaukühe –	136
Beschickerverzeichnis – Jungzüchter –	141

Geleitwort zur German Dairy-Show 2023

Wir begrüßen alle Freunde der Rinderzucht und die nationalen und internationalen Gäste sehr herzlich zur German Dairy Show 2023 erstmals in der Hessenhalle in Alsfeld. „Menschen, Kühe, Emotion.“ lautet das Motto der German Dairy Show 2023, bei der nach der Erstaufgabe 2019 wieder eine große Rassevielfalt präsentiert wird.

Endlich ist das Zusammentreffen begeisterter Züchter und ihrer Kühe aus ganz Deutschland, Österreich und Luxemburg wieder möglich, denn dadurch kann der Zusammenhalt in der Rinderzucht weiter gestärkt werden. Alle Züchter, die hier ihre Tiere präsentieren, zeigen, dass sie mit viel Herzblut dabei sind. Dieses Bild auch nach außen zu präsentieren ist uns ein besonderes Anliegen.

Während der zwei Schautage erwartet Sie ein vielfältiges Programm. Schon am Freitagnachmittag messen sich die Jungzüchter im Ring und werden ihr Geschick im Vorführen und im Umgang mit ihren Jungrindern unter Beweis stellen. Auch außerhalb ihres Wettbewerbs leisten sie einen großartigen Beitrag zur Betreuung der Schaukühe.

Am Abend präsentieren sich dann die Rotvieh/Angler Kühe sowie die Färsen bzw. Erstkalbinnen der großen Milch- und Doppelnutzungsrasen im Ring. Das erste große Highlight ist die Ernennung des Junior Supreme Champion. Anschließend möchten wir Sie herzlich zu einem gemeinsamen internationalen Züchterabend einladen.

Den zweiten Schautag eröffnen die Mehrkalbskühe in ihren rasseinternen Vergleichen, die mit der Wahl des jeweiligen Rasse Champions ihre Höhepunkte finden. Mit der Kür des Supreme Champion über alle sechs Rassen findet die diesjährige German Dairy Show ihr großes Finale.

Als besonderes Highlight verleihen wir auch in diesem Jahr den Management Award für Betriebe, die sich aufgrund besonderer Managementfähigkeiten in ihrer Milchviehherde hervorragen haben. Nominiert sind Betriebe aus den Rassen Holsteins, Fleckvieh und Brown Swiss, die sich zum Beispiel durch herausragende Nutzungsdauer bei hohen Milchleistungen in den vergangenen Jahren ausgezeichnet haben.

Zusätzlich zur Schau und zum Wettbewerb werden umfangreiche Fachinformationen auf einer Ausstellung rund um das Rind angeboten. Besuchen Sie die Messestände der Aussteller, um sich über neueste Entwicklungen zu informieren oder auch um sich mit den Kollegen auszutauschen.

Ein besonderer Dank geht an die ausstellenden Züchter. Sie haben die zum Teil lange Anreise nicht gescheut. Wir wünschen ihnen allen viel Erfolg. Den drei Preisrichtern wünschen wir bei ihren Entscheidungen immer eine glückliche Hand und für die großzügige Unterstützung dieser Veranstaltung bedanken wir uns herzlich bei den Hauptsponsoren AGRAVIS Raiffeisen AG, CAISLEY International GmbH, GGISPERMEX GmbH, LEMMER-FULLWOOD GmbH und MSD Tiergesundheit. Aber auch der Vielzahl der großen und kleinen Förderer sei an dieser Stelle herzlich gedankt.

Wir wünschen Ihnen allen eine interessante und kurzweilige Veranstaltung.



Georg Geuecke
BRS-Vorsitzender

PROGRAMM - PROGRAM

Donnerstag, 8. Juni 2023

Thursday, June 8, 2023

11:00 Uhr Clipping Wettbewerb der Jungzüchter
Young Breeders' clipping competition

Freitag, 9. Juni 2023

Friday, June 9, 2023

13:00 Uhr Beginn der Fachmesse
Start of the trade exhibition

13:30 Uhr Vorföhrwettbewerb der Jungzüchter
Young Breeder's Showmanship competition

18:30 Uhr Richtwettbewerb: Rotvieh/Angler
Competitions: Red Cattle
Färsen/Erstkalbinnen der Rassen Holstein, Red
Holstein, Fleckvieh, Brown Swiss, Jersey
*Competitions: 1st lactation cows of Holstein, Red
Holstein, Fleckvieh, Brown Swiss, Jersey*

21:00 Uhr **Wahl des Junior Supreme Champion**
Selection of the Junior Supreme Champion

ca. 21:15 Uhr Züchterabend mit internationalem Züchtertreff
Breeders' social evening

Samstag, 10. Juni 2023

Saturday, June 10, 2023

8:30 Uhr Einlass/*Admission*

Ganztägig Fachmesse/*trade exhibition*

Ab 09:00 Uhr Richtwettbewerb: Jersey, Fleckvieh, Brown Swiss,
Holstein, Red Holstein
*Competitions: Jersey, Fleckvieh, Brown Swiss, Red
Cattle, Holstein, Red Holstein*

**Grand Champion Jersey, Holstein, Red Holstein,
Brown Swiss, Fleckvieh**

ca. 14:30 Uhr Management Award: Holstein, Fleckvieh, Brown Swiss

ca. 15:30 Uhr **Wahl des Supreme Champion**
Selection of the Supreme Champion

17:00 Uhr Offizielles Ende/*Official closing*

Schauordnung der German Dairy Show 2023

Beschicker der German Dairy Show 2023 sind Mitglieder der regionalen Zuchtorganisationen oder der außerordentlichen Mitglieder CONVIS und Holstein Austria, die im "Bundesverband Rind und Schwein e.V." (BRS), Adenauerallee 174, 53113 Bonn, zusammengeschlossen sind. Dieser ist mit der Organisation und Durchführung der German Dairy Show 2023 beauftragt. Den Anweisungen der Schaulleitung und deren Beauftragten, insbesondere den Mitgliedern des Organisationsteams, ist Folge zu leisten. Aussteller und Tierpfleger sind für Sauberkeit und Ordnung in der Tierhalle verantwortlich. Die Ausstellungstiere dürfen während der Dauer der Schau nicht vom Gelände entfernt werden. Sie sind zur Prämierung und zu weiteren züchterischen Demonstrationen rechtzeitig vorzuführen.

Grundlegend für die Versicherung der Tiere ist der durch den BRS im Namen und für Rechnung der beteiligten Zuchtorganisationen abgeschlossene Versicherungsvertrag mit der R&V-Versicherung. Weder der BRS, noch dessen Beauftragte, kommen für Unfälle von Personen, Beschädigungen oder Erkrankungen von Tieren sowie Sachschäden oder Unfälle, die die Tiere verursachen, auf.

1. Einzelklassen

Gerichtet wird parallel in zwei Ringen (1. Tag) bzw. in einem Ring (2. Tag) nach verschiedenen Altersklassen. Aus jeder Klasse treten die 1a- und 1b-Preisträger in Konkurrenz zur Auswahl der Siegertiere. Bei den Deutschen Holsteins werden Siegerkühe und Reserve-Siegerkühe entsprechend der Altersstufen herausgestellt. Bei den anderen Rassen werden jeweils aus den aufgetriebenen Kühen eine Siegerkuh und eine Reservesiegerin gewählt. Aus den Siegerkühen der Deutschen Holsteins wird je Farbrichtung ein Grand Champion ermittelt. Die Grand Champions der Holsteins sowie die Siegerkühe der anderen Rassen treten am Ende zur Auswahl des Supreme Champions an. Alle ausgestellten Tiere erhalten das Bundesschauzeichen ●, Siegerkühe und Reserve-Siegerkühe das ☉-Zeichen.

2. Vorbereitung der Schautiere

Für die Vorbereitung und Präsentation sämtlicher Schautiere gelten die „Regeln für die Richtwettbewerbe auf der German Dairy Show 2023“. Darin wird das Wohlbefinden der Tiere in den Vordergrund gestellt. Sie unterstützen gute Tierhaltungs- und Tierschutzpraktiken auf einer Schau. Die Beschicker sind für die Einhaltung der Regeln verantwortlich und haben dieses durch Unterschrift bestätigt. Verstöße werden mit dem Ausschluss aus dem Wettbewerb ● der auch mit nachträglicher Aberkennung eines Titels geahndet.

Schauleitung:

Georg Geuecke, Attendorf
Hajo Leyschulte, Westerkappeln
Dr. Jens Baltissen, Bonn

Sabine Mühlbach, Jessen-Seyda
Heinrich Ruprecht, Stöckse

Preisgericht:

Vorsitzender: Georg Geuecke, Attendorf

Preisrichter - Einzelwettbewerb:

Peter Stückler, Österreich (Fleckvieh, Braunvieh)
Thomas Hannen, Tönisvorst (Holstein, Rotvieh/Angler)
Lambert Weinberg (Red Holstein, Jersey)

Ringordner:

Björn Schmitz, Siegburg
Timo Klos, Alsfeld

Veterinäraufsicht:

Amtsveterinär: Dr. Robert Riße, Lauterbach
Tel: 06641-977-6800

Schautierarzt: Dr. Melanie Ulrich
Tel.: 0160-96282008

Organisationsteam

Till Masthoff, Bonn
Anke Rolfes, Bonn
Dorothee Warder, Bonn
Fritz Pils, Grub
Dr. Johann Ertl, Grub
Ulrich Böckmann, Verden
Fenja Boekhoff, Leer
Heike Flach, Alsfeld
Matthias Holschbach, Münster
Mathias Pofert, Herberlingen
Hanna Pospichal, Karow
Carsten Tessendorff, Gr. Kreuz
Gerd Theunissen, Dalum
Rüdiger Witt, Neumünster
Maik Witte meier, Melle

Zeichenerklärung - Explanation of symbols

- = Teilnahme am Europawettbewerb
Participation at All-European Championship
- Ⓔ = Siegerpreis DLG- bzw. Bundesschauen
Champion at National Shows
- Ⓕ = prämiert auf DLG- bzw. Bundesschauen
Prize gained at National Shows
- = Siegerpreis auf Landes- oder Verbandsschauen
Champion at Regional or Society Shows
- Ⓖ = prämiert auf Landes- oder Verbandsschauen
Prize gained at Regional or Society Shows
- ⊙ = 1. Preis auf Kreisschauen
First price gained at Local Shows
- = Zwilling - Twin
- ET = Embryotransfer - Embryo transfer
- ETC = Nachkomme in 1., 2. oder 3. Generation von einem Klontier (ETN)
- HL = Höchstleistung - Top production record
- E = Eigenleistung - performance of the cow
- M = Mutterleistung - performance of dam
- VM = Vaters Mutterleistung - performance of paternal grand dam
- MM = Mutters Mutterleistung - performance of maternal grand dam

Sponsoren, Förderer und Ehrenpreisstifter

Wir bedanken uns bei den Sponsoren, den Fachpartnern, Förderern und Ehrenpreisstiftern für die Unterstützung der German Dairy Show 2023 durch Geld- und Sachspenden auch im Namen der Züchter und Beschicker ganz herzlich.

Gold-Sponsoren der German Dairy Show 2023



AGRAVIS Raiffeisen AG, Münster
Cloppenburg



Caisley International GmbH,
Bocholt



GGI-Spermex GmbH, Cloppenburg



MSD GmbH, Unterschleißheim



Lemmer Fullwood GmbH, Lohmar

Silber-Sponsor der German Dairy Show 2023



H. Wilhelm Schaumann GmbH, Pinneberg

Förderer

Ministerium für Ländlichen Raum, Ernährung und Verbraucherschutz,
Baden-Württemberg, Stuttgart

Ehrenpreisstifter

Firmen:

Bergophor Futtermittelfabrik Dr. Berger GmbH & Co. KG, Kulmbach
CRI Genetics Vertriebsges. mbH, Eslohe
Förster-Technik GmbH, Engen
GLT German Livestock Trading GmbH, Hemsbünde
Holstein International, Stiens/ Niederlande
Landwirtschaftsverlag, Münster
Lely Deutschland GmbH, Waldstetten
Molkerei Rücker GmbH, Aurich
Sano - Moderne Tierernährung GmbH, Loiching
Semex Deutschland GmbH, Verden
Werny-Handel GmbH & Co. KG, Bad Wünnenberg-Fürstenberg
ZVE Zuchtviehexport GmbH, Lohfelden

Landeskontrollverbände/ Rechenzentren:

Hessischer Verband für Leistungs- und Qualitätsprüfungen in der Tierzucht eV, Alsfeld
Landeskontrollverband Bayern e.V., München
Landeskontrollverband Niedersachsen e.V., Leer
Landeskontrollverband Nordrhein-Westfalen e.V., Krefeld
Thüringer Verband für Leistungs- und Qualitätsprüfungen in der Tierzucht eV, Erfurt
Vereinigte Informationssysteme Tierhaltung w.V. (vit), Verden

Ministerien/ Behörden:

Bundesministerium für Ernährung und Landwirtschaft, Bonn
Ministerium für Landwirtschaft, ländliche Räume, Europa und Verbraucherschutz, Kiel
Ministerium für Klimaschutz, Umwelt, Landwirtschaft, Natur- und Verbraucherschutz des Landes Nordrhein-Westfalen, Düsseldorf
Ministerium für Umwelt, Landwirtschaft und Energie, Sachsen-Anhalt, Magdeburg
Ministerium für Ernährung, Landwirtschaft und Verbraucherschutz, Hannover
Landesamt für Landwirtschaft, Lebensmittelsicherheit und Fischerei MV, Rostock
Staatsministerium für Umwelt und Landwirtschaft des Freistaates Sachsen, Dresden

Zucht- und Besamungsorganisationen/ Verbände:

Alpogenetik, Memmingen
Arbeitsgemeinschaft Süddeutscher Rinderzucht- und Besamungsorganisation e.V., Grub
Besamungsgenossenschaft Marktredwitz-Wölsau e.G., Marktredwitz
Besamungsverein Nordschwaben, Höchstädt/Donau
CONVIS sc., Ettelbruck/ Luxemburg
Holstein Austria, Traboch/ Österreich
MASTERRIND GmbH (MAR), Verden
Osnabrücker Herdbuch e.G. (OHG), Melle
Phönix Group (PHX), Woldegk
RinderAllianz GmbH (RA), Woldegk
Rinderbesamungsgenossenschaft Memmingen (RBG), Memmingen
Rinderzucht Schleswig-Holstein e.G. (RSH), Neumünster
SYNETICS, Verden
Verband Deutscher Rotviehzüchter (VDR), Süderbrarup
Verein Angler Rinderzüchter, Süderbrarup
Verein Ostfriesischer Stammviehzüchter e.G. (VOST), Leer
Zweckverband II für künstliche Besamung der Haustiere, Greifenberg

Geländeplan Hessenhalle Alsfeld



RUWschau

im Zeichen der Gesundheit mit Sonderauktion



SAVE THE DATE

10.11.2023

10:00 Uhr

Zentralhallen Hamm

Die siebenkalbige Laura EX-94, präsentiert von ihrem Besitzer Tom Hamacher aus Kürten, wurde bei der RUWschau 2021 als Schaukuh mit der höchsten 3-Generationen-Lebensleistung ausgezeichnet. Sie ist ein Sinnbild für Langlebigkeit und Vitalität.

RUWschau und Sonderauktion an einem Tag!

- + Sonderauktion für Top-Färsen mit Schaupotenzial und besten Gesundheitswerten
- + Die schönsten Kühe Westdeutschlands
- + Gesundheit und Lebensleistung im Fokus
- + Nachzucht eines Top-Vererbers
- + Verlosung eines wertvollen Zuchtkalbes



Rinder-Union West eG, Schiffahrter Damm 235a, 48147 Münster
T +49 251 92880, F +49 251 9288-219/236, info@ruweg.de, ruweg.de

Ausstellungsplan German Dairy Show 2023

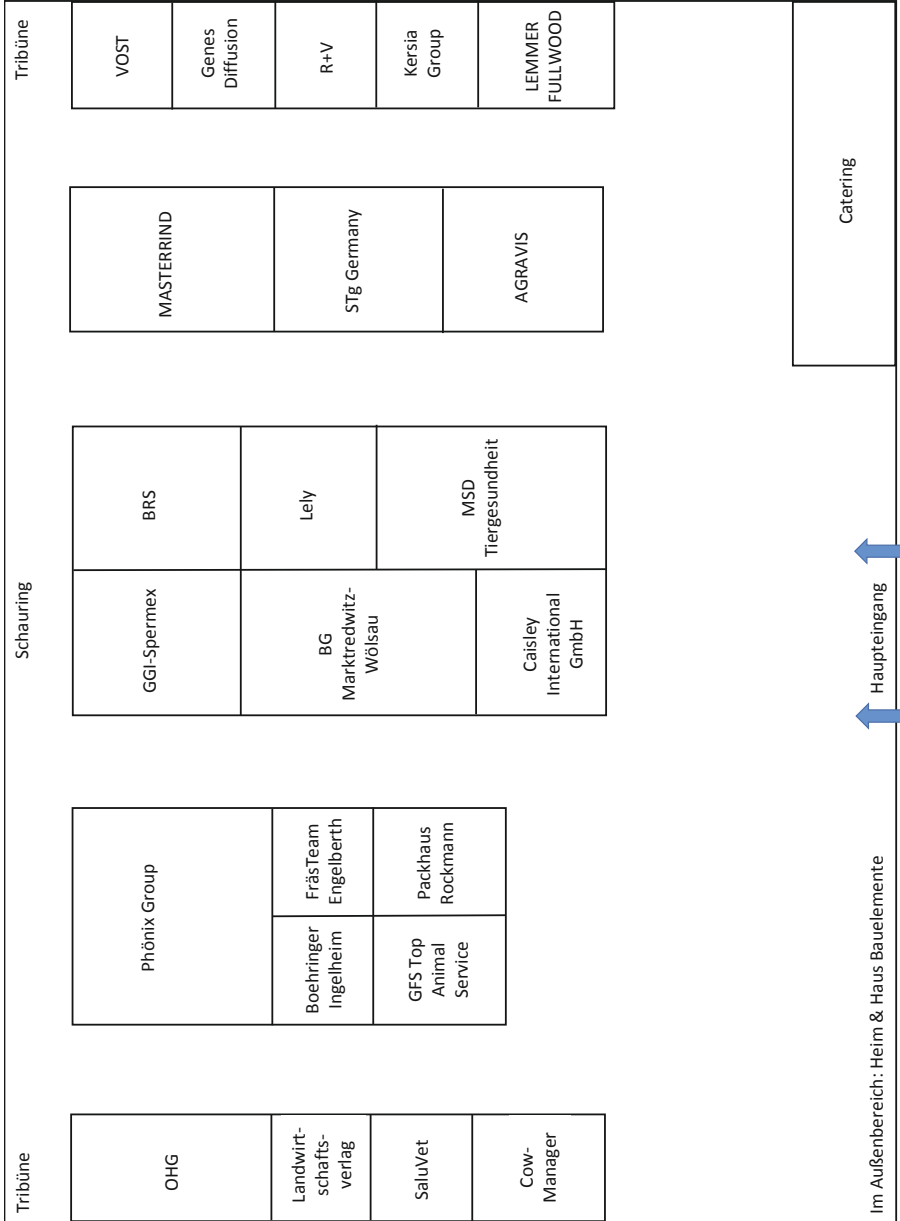

Ausstellerverzeichnis German Dairy Show 2023

AGRAVIS Futtermittel GmbH
Industriestr. 105, 48155 Münster
www.agravis.de

Boehringer Ingelheim Vetmedica GmbH
Binger Straße 173, 55216 Ingelheim am Rhein
www.vetmedica.de

CAISLEY International GmbH
Harderhook 31, 46395 Bocholt
www.caisley.de

FräsTeam M. Engelberth
Burg-Windeckstr. 61, 51570 Windeck
www.fte-1.de

GFS Top-Animal Service GmbH
Zum Pöpping 29, 59387 Ascheberg
www.gfs-topshop.de

Heim & Haus Bauelemente
Am Weinberge 7, 06721 Osterfeld
www.heimhaus.de

Landwirtschaftsverlag
Hülsebrockstr. 2-8, 48165 Münster
www.lv.de

Lemmer-Fullwood GmbH
Oberste Höhe, 53797 Lohmar
www.lemmer-fullwood.com

MSD Tiergesundheit
Feldstraße 1a, 85716 Unterschleißheim
www.msd-tiergesundheit.de

Packhaus-Rockmann
Osttor 9, 48324 Sendenhorst
www.packhaus-rockmann.de

R+V AgrarKompetenzCenter
Raiffeisenplatz 1, 65189 Wiesbaden
www.ruv.de

STg Germany GmbH
Lütke Berg 2, 48341 Altenberge
www.prisma-gen.de

Vereinigte Informationssysteme Tierhaltung
w.V. (vit)
Heinrich-Schröder-Weg 1
27283 Verden
www.vit.de

BG Markttredwitz-Wölsau eG
Wölsau 27, 95615 Markttredwitz
www.fleckvieh-besamung.de

Bundesverband Rind und Schwein e.V.
Adenauerallee 174, 53113 Bonn
www.rind-schwein.de

COWMANAGER
Gerverscop 9, 3481 LT Harmelen
www.cowmanager.com

Genes Diffusion GmbH
Nordring 51, 48465 Schüttorf
www.genesdiffusion.de

GGI-SPERMEX GmbH
Am Osterfeld 14, 49661 Cloppenburg
www.ggi-spermex.de

Kersia Group
Oberbrühlstr. 16-18, 87700 Memmingen
www.kersia-group.com

Lelycenter Hessen
Hünfelder Straße 73, 36251 Bad Hersfeld
www.lely.com

MASTERRIND
Osterkrug 20, 27283 Verden
www.masterrind.com

Osnabrücker Herdbuch eG
Ochsenweg 40-42, 49324 Melle
www.ohg-genetic.de

Phönix Group
Am Bullenberg 1 | 17348 Woldegk
www.phoenix-genetics.de

SaluVet GmbH
Stahlstraße 5, 88339 Bad Waldsee
www.saluvet.de

Verein Ostfriesischer Stammviehzüchter eG
Nessestraße 1, 26789 Leer
www.vost.de

Klassensponsoring



www.zv-export.de



www.fleckvieh-besamung.de



www.ohg-genetic.de



www.lkv.bayern.de



www.rinderallianz.de



www.cri-gnetics.de



www.rsheg.de



www.vost.de



www.alpengenetik.eu



www.rbgmm.de

Siegerkühe der German Dairy Show 2023

Siegerkühe Red Holstein

Katalog-Nr. Sponsor

Färsenklassen

Sieger	_____	Holstein Austria, Traboch
Reservesieger	_____	GLT German Livestock Trading GmbH, Hemsbünde

Junge Klassen

Sieger	_____	CONVIS sc., Ettelbruck/ Luxemburg
Reservesieger	_____	LKV Nordrhein-Westfalen e.V, Krefeld

Lebensleistungsklassen

Sieger	_____	Phönix Group, Woldegk
Reservesieger	_____	HVL Hessen e.V., Alsfeld

<u>Grand Champion</u>	_____	AGRAVIS Raiffeisen AG, Münster
------------------------------	-------	--------------------------------

Siegerkühe Holstein

Katalog-Nr. Sponsor

Färsenklassen

Sieger	_____	Masterrind, Verden
Reservesieger	_____	Förster-Technik GmbH, Engen

Junge Klassen

Sieger	_____	Synetics, Verden
Reservesieger	_____	Holstein International, Stiens/ Niederlande

Mittlere Klassen

Sieger	_____	Phönix Group, Woldegk
Reservesieger	_____	LKV Niedersachsen e.V., Leer

Lebensleistungsklassen

Sieger	_____	Lely Deutschland GmbH, Waldstetten
Reservesieger	_____	vit w.V., Verden

<u>Grand Champion</u>	_____	Lemmer Fullwood GmbH, Lohmar
------------------------------	-------	------------------------------

Siegerkühe Brown Swiss

Katalog-Nr. Sponsor

Färsenklassen

Sieger	_____	H. W. Schaumann GmbH, Pinneberg
Reservesieger	_____	

Grand Champion

Sieger	_____	Caisley International GmbH, Bocholt
Reservesieger	_____	Rinderunion Baden-Württemberg, Herbertingen

Siegerkühe Fleckvieh

Katalog-Nr. Sponsor

Färsenklassen

Sieger	_____	Blattin, Dormagen
Reservesieger	_____	Landwirtschaftsverlag Münster

Mittlere Klassen

Sieger	_____	Zweckverband II für künstliche Besamung der Haustiere, Greifenberg
Reservesieger	_____	Bergophor Futtermittelfabrik Dr. Berger GmbH & Co. KG, Kulmbach

Lebensleistungsklassen

Sieger	_____	Sano - Moderne Tierernährung GmbH, Loiching
Reservesieger	_____	Besamungsverein Nordschwaben, Höchstädt/Donau

<u>Grand Champion</u>	_____	ASR e.V., Grub
------------------------------	-------	----------------

Siegerkühe Jersey

Katalog-Nr. Sponsor

Färsenklassen

Sieger _____ MSD GmbH, Unterschleißheim
Reservesieger _____

Grand Champion

Sieger _____ Semex Deutschland, Verden
Reservesieger _____ Werny-Handel GmbH & Co. KG,
Bad Wünnenberg-Fürstenberg

Siegerkühe Rotvieh/Angler

Katalog-Nr. Sponsor

Sieger _____ Verband Dt. Rotviehzüchter, Süderbrarup
Reservesieger _____ Verein Angler Rinderzüchter, Süderbrarup

<u>Junior</u>
<u>Supreme Champion</u> _____ GGI Spermex GmbH, Cloppenburg

<u>Supreme Champion</u> _____ Bundesverband Rind und Schwein eV, Bonn
--

Bei den vom Bundesministerium für Ernährung und Landwirtschaft (BMEL) für hervorragende Leistungen verliehenen Plaketten in Gold, Silber oder in Bronze wird verwiesen auf den entsprechenden Erlass vom 05.11.2015: https://www.bmel.de/SharedDocs/Downloads/Ministerium/Bundesehrenpreis.pdf?__blob=publicationFile

Die Preisrichter der German Dairy Show 2023

Brown Swiss und Fleckvieh:



Peter Stückler

Peter Stückler (59) ist Geschäftsführer der Rinderzucht Steiermark sowie des Besamungsunternehmens Genostar und des Landeskontrollverbandes Steiermark. Als Zuchtleiter für die Rasse Fleckvieh ist er direkt in das Zuchtgeschehen involviert. Er ist überzeugt davon, dass straffe genomische Zuchtprogramme raschen Zuchtfortschritt gewährleisten und zeitgemäß sind. Tierschauen haben im Zeitalter der Genomik nach wie vor ihre Bedeutung, vielleicht noch mehr als zuvor. Tierschauen sind ein Spiegel der Zucht und stärken das Vertrauen der Züchter in die Zuchtprogramme.

Red Holstein und Jersey:



Lambert Weinberg
(Foto: Anne-Mette Evers)

Lambert Weinberg (57) bewirtschaftet in Isterberg mit seiner Familie einen Betrieb mit 250 Milchkühen und einem Legehennenstall. Er ist seit 2008 im deutschen Preisrichterpool und hat bereits alle Verbandsschauen in Deutschland gerichtet. Des Weiteren war er im europäischen Preisrichterpool gelistet und wurde zu etlichen Schauen im Ausland als Preisrichter eingeladen. „Schauen sind für mich sehr wichtig, um zu zeigen, wie leistungsfähig die Landwirtschaft ist, sich einem Wettbewerb zu stellen und das Miteinander zu pflegen!“

Holstein und Rotvieh/Angler:



Thomas Hannen
(Foto: Dorothee Warder)

Thomas Hannen (37) ist nach seinem Studium an der FH Osnabrück in den elterlichen Betrieb mit 240 Milchkühen eingestiegen. „Schon in jungen Jahren hatte ich Spaß an Schauen und Vorführwettbewerben berichtet der Züchter. „Beim Jungzüchterpreisrichterworkshop der RUW konnte ich erste Erfahrungen sammeln, und dann folgten die ersten Einladungen zu Kreistierschauen, Bezirkstierschauen und schließlich zu Verbandsschauen.“ Seit 2009 ist Thomas Hannen im Preisrichterpool und hat unter anderem die Luxemburger Nationalschau sowie eine Regionalschau in Portugal gerichtet. Durch seine exzellenten Leistungen im Preisrichten ist er

seit 2022 auch Mitglied im europäischen Preisrichterpool. Als größte Herausforderung für das Schauwesen der Zukunft sieht er die Aufgabe, Tierschutzaspekte, aber auch die Vorstellungen von Beschickern und Milchviehhaltern zusammenzubringen, ohne einen Aspekt zu übervorteilen. „Schauen sollten auch dazu genutzt werden, die hervorragende Arbeit, die 365 Tage im Jahr auf den deutschen landwirtschaftlichen Betrieben verrichtet wird, selbstbewusst und aktiv anhand der ausgestellten Tiere zu präsentieren. Schauen verbinden Menschen weltweit miteinander, seien es die Jungzüchter, die Ausbildungs- oder Praktikumsbetriebe finden, oder das Fachsimpeln auf der Stallgasse, welches zu dauerhaften Freundschaften oder Geschäftsbeziehungen führt.“

Zuchttrends der Rasse Brown Swiss



Herdbuchkühe	M-kg	F-%	F-kg	E-%	E-kg
113.463	7.736	4,27	330	3,59	278

Elite der Nutzungsdauer und Lebensleistung. Die Rasse Brown Swiss war ursprünglich vor allem in den bayerischen und württembergischen alpinen und voralpinen Grünlandregionen beheimatet. Dies führte zu einer starken Selektion auf Robustheit und Fundamentstabilität. Da die Regionen für ihre hochwertige Käseproduktion bekannt sind, lag zudem ein starker Fokus in der Selektion auf den Eiweißprozenten. Zudem zeichnet sich die Rasse durch einen hohen Anteil an Tieren mit einer Kappa Kasein BB- und Beta Kasein A2A2-Veranlagung aus. Brown Swiss ist in Deutschland die Rasse mit der höchsten Nutzungsdauer von 49 Monaten und einer mittlerweile auf 31.467 kg Milch gestiegenen Lebensleistung. Von besonderer Bedeutung sind die außerordentlich positiven Charaktereigenschaften der Tiere sowie der sehr leichte Kalbeverlauf. Zuchtrinder sowie Sperma der Rasse sind in vielen Regionen vertreten.

Auf die besonderen Anforderungen der milcherzeugenden Betriebe hat die Züchtung reagiert und mit 45 % ein sehr hohes Gewicht für den Fitnesskomplex im Gesamtzuchtwert formuliert.

Nutzungsdauer, Fruchtbarkeit und Eutergesundheit spielen dabei die überragende Rolle. Gleichzeitig liegt ein angemessenes Gewicht auf der Milchleistung. Die züchterische Bearbeitung eines großen Teils der europäischen Braunviehpopulation ist durch die gemeinsame Zuchtwertschätzung von Deutschland und Österreich möglich. Der Zuchtfortschritt beschleunigte sich nach Einführung der genomischen Selektion in den letzten 10 Jahren deutlich. Der von Interbull organisierte Genotypenaustausch im Projekt „Intergenomics“ machte es möglich, eine Bullenlernstichprobe auf Basis der gesamten weltweiten Braunviehpopulation aufzubauen. Bereits 2017 stieg Deutschland in den Aufbau einer weiblichen Lernstichprobe der Rasse ein und konnte mit bisher über 40.000 weiblichen Tieren, zum Großteil mittlerweile Kühe, einen wesentlichen Teil der weiblichen Population genotypisieren. Damit wurde die Grundlage für die im Jahr 2021 eingeführte gemischte Lernstichprobe und völlig neue Single-Step-Zuchtwertschätzung gelegt. Neben den klassischen Merkmalen spielen dabei nun auch Gesundheitsmerkmale, aber auch Kälberkrankheiten und Verhaltensmerkmale eine zunehmende Rolle. Durch die neuen Zuchtwerte soll der breite Einsatz der Zweinutzungsrasse weiter zunehmen.



Management Award – Brown Swiss

Anlässlich der German Dairy Show zeichnet der Bundesverband Rind und Schwein e.V. Betriebe aus, die aufgrund besonderer Management-Fähigkeiten hervorragende Ergebnisse in ihren Milchviehherden erzielt haben.

Anhand der folgenden Kriterien wurden jeweils die besten drei Betriebe für den Management Award nominiert.

Kriterien:

- Voraussetzung ist eine Teilnahme an einem Herdentypisierungsprojekt
- Milchleistung: mindestens 8.000 kg Milch durchschnittliche Herdenleistung bei 3,5 % Eiweiß
- Rangierungskriterien (gleich gewichtet):
 - Lebensleistung der abgegangenen Kühe
 - Berücksichtigung des Zuchtfortschritts: Steigerung der durchschnittlichen Gesamtzuchtwerte der weiblichen Tiere von Geburtsjahr 2020 auf 2022
 - Von Besamungsorganisationen angekaufte männliche Kandidaten

3. Brown Swiss

Kühe mit 1 Kalbung

1 Amsel DE 000956681662

geb.: 03.01.2021 gek: 24.04.2023

V: Vanpari DE 000944346439	VV: Vasir DE 000936949086
M: Amsel DE 000953544150	MV: Jepo AT 000951890129
EKA 28	
Mutter: 305-Tage-Leistung	1/1/100 2900 3,96 115 3,68 107

Z+B: Hans-Peter Vetter, 87496 Untrasried
Zuchtverband: ProRind

2 Adzido DE 000955532703

geb.: 12.11.2020 gek: 28.03.2023

V: Vassido DE 000953719286	VV: Vassli DE 000814660364
M: Alray DE 000947556717	MV: Huray DE 000935830301
1. Probemelkergebnis	32,0 4,28 3,73
Zuchtwert GZW 116 74%	MW 114 + 334 +0,13 + 24 +0,04 + 15
EKA 29	
Mutter: 305-Tage-Leistung	8/7/302 11383 4,07 464 3,81 434
Höchstleistung	5/305 13437 3,80 511 3,73 502

Z+B: Jehle GbR, 89281 Altenstadt-Dattenhausen
Zuchtverband: ProRind

3 Amelie DE 000817670125

geb.: 22.03.2020 gek: 03.03.2023

V: Alpsee DE 000953369936	VV: Amor DE 000949030919
M: Birma DE 000816189789	MV: Huvi AT 000317093322
2 Probegemelke	32,4 5,81 3,43
Zuchtwert GZW 121 75%	MW 110 + 442 -0,02 + 17 -0,05 + 12
EKA 35	
Mutter: 305-Tage-Leistung	5/5/303 8207 4,25 349 3,56 292
Höchstleistung	3/305 9161 4,38 406 3,72 341

Z+B: Ernst Rau, 73061 Ebersbach-Buenzwangen
Zuchtverband: Rinderunion Baden-Württemberg e.V.

4 Lexi DE 000954871314

geb.: 31.05.2020 gek: 27.02.2023

V: Hindukusch DE 000950121190	VV: Himalaya AT 000279499819
M: Lexa DE 000949070492	MV: Puck DE 000943138078
1. Probemelkergebnis	31,0 3,58 3,06
Melkbarkeit	1 / 2,71 EKA 33
Mutter: 305-Tage-Leistung	6/5/305 8786 4,08 358 3,80 334
Höchstleistung	6/305 9893 4,01 397 3,74 370

Z+B: Stefan Boegle, 87761 Lauben-Frickenhäuser
Zuchtverband: ProRind

Kühe mit 1 Kalbung

5 Rita DE 000955579155

geb.: 09.12.2020 gek: 31.01.2023

V: Vassido DE 000953719286		VV: Vassli DE 000814660364					
M: Rafaela DE 000950827577		MV: Huxoy AT 000812100272					
3 Probegemelke		27,0	3,18	3,75			
Zuchtwert	GZW 117 73%	MW 108	+ 290	+0,03	+ 14	-0,03	+ 8
				EKA	26		
Mutter:	305-Tage-Leistung	5/4/305	8977	3,68	330	3,49	313
	Höchstleistung	4/305	9574	3,42	327	3,43	328

Z+B: Johann Stueckl, 82449 Uffing

Zuchtverband: Weilheimer Zuchtverbände e.V.

6 Bahama Mama DE 000817670158

geb.: 14.05.2020 gek: 29.01.2023

V: Brownstar DE 000951892522		VV: Blooming CH 120082568808					
M: Bella Donna DE 000946352749		MV: Payssli ET DE 000813034326					
3 Probegemelke		31,3	5,39	3,61			
				EKA	33		
Mutter:	305-Tage-Leistung	6/6/305	9492	3,87	367	3,42	325
	Höchstleistung	1/305	10323	4,06	419	3,51	362

Z+B: Ernst Rau, 73061 Ebersbach-Buenzwangen

Zuchtverband: Rinderunion Baden-Württemberg e.V.

7 Haesu DE 000956068511

geb.: 24.10.2020 gek: 27.01.2023

V: Bison DE 000954053436		VV: Bisto DE 000816365819					
M: Haesi DE 000949715767		MV: Vox DE 000947739279					
100-Tageleistung		3063	4,70	144	3,56	109	
Zuchtwert	GZW 109 73%	MW 105	+ 286	-0,11	+ 3	+0,00	+ 11
Melkbarkeit		1 / 1,85	EKA		28		
Mutter:	305-Tage-Leistung	6/5/295	8931	4,19	375	3,82	341
	Höchstleistung	5/285	9995	4,34	433	3,69	369

Z+B: Johannes Ganser, 87488 Betzigau

Zuchtverband: ProRind

8 1548 DE 000955544079

geb.: 18.12.2020 gek: 15.01.2023

V: Semper DE 000953249229		VV: Seaside DE 000816169467					
M: 1074 DE 000949821261		MV: Vinold DE 000942530314					
3 Probegemelke		37,0	3,49	3,26			
Zuchtwert	GZW 109 72%	MW 108	+ 475	-0,10	+ 12	-0,07	+ 12
				EKA	25		
Mutter:	305-Tage-Leistung	7/6/305	9317	4,28	399	3,75	349
	Höchstleistung	3/305	10590	4,16	440	3,75	397

Z+B: Georg Schedel, 87743 Egg

Zuchtverband: ProRind

Kühe mit 1 Kalbung

9 Lorena DE 000955693956

geb.: 26.04.2020 gek: 15.01.2023

V: Gs Voraus AT 000435654138		VV: Vintage DE 000946833089					
M: Lara DE 000946855141		MV: Huxoy AT 000812100272					
2 Probegemelke		34,0	4,38	3,82			
Melkbarkeit		1 / 3,22	EKA	33			
Mutter: 305-Tage-Leistung		7/6/299	7871	3,77	296	3,37	266
Höchstleistung		4/305	9306	3,72	347	3,34	311

Z+B: Thomas Waldmann, 87634 Günzach

Zuchtverband: ProRind

10 Tequila DE 000955579131

geb.: 29.09.2020 gek: 27.12.2022

V: Piano DE 000954045718		VV: Piero CH 120121806069					
M: Tulpe DE 000952991069		MV: Vintage DE 000946833089					
100-Tageleistung		2790	4,55	127	3,60	101	
Zuchtwert GZW 123 75%		MW 116	+ 658	-0,07	+ 22	-0,02	+ 22
				EKA	27		
Mutter: 305-Tage-Leistung		3/2/305	8507	4,69	399	3,95	336
Höchstleistung		2/305	8912	4,58	408	3,99	355

Z+B: Johann Stueckl, 82449 Uffing

Zuchtverband: Weilheimer Zuchtverbände e.V.

11 Marita DE 000955775993

geb.: 25.02.2020 gek: 13.12.2022

V: Harrison DE 000947303993		VV: Harley DE 000943159317					
M: Maroko DE 000950833837		MV: Feuerstein DE 000946833864					
100-Tageleistung		3109	3,28	102	3,70	115	
Zuchtwert GZW 115 74%		MW 104	+ 550	-0,38	- 9	-0,05	+ 15
Melkbarkeit		1 / 1,81	EKA	34			
Mutter: 305-Tage-Leistung		5/5/302	9551	4,01	383	3,58	342
Höchstleistung		4/305	10219	4,10	419	3,65	373

Z+B: Jakob Promberger, 82362 Weilheim-Deutenhausen

Zuchtverband: Weilheimer Zuchtverbände e.V.

12 Toni DE 000817651850

geb.: 25.06.2020 gek: 12.12.2022

V: Casanova DE 000816820676		VV: Cadence US 000071130650					
M: Tammy DE 000949129067		MV: Verdi DE 000946663620					
100-Tageleistung		3294	3,34	110	3,64	120	
Zuchtwert GZW 118 77%		MW 113	+ 484	-0,02	+ 19	+0,00	+ 17
Melkbarkeit		1 / 2,08	EKA	30			
Mutter: 305-Tage-Leistung		6/5/305	10488	4,08	427	3,72	390
Höchstleistung		5/305	12241	4,84	592	3,82	468

Z+B: Peter Rohmer, 88457 Kirchdorf-Oberopfingen

Zuchtverband: Rinderunion Baden-Württemberg e.V.

AG OHIO

AT 76 6409 974

(O-Malley x Blooming x AG Panama)

- ✓ Milchleistung
- ✓ Eiweißprozent
- ✓ Rahmen
- ✓ Euter
- ✓ Becken



EXTERIEUR OHNE
KOMPROMISSE



AG Ohio-Mutter MILBA (2. Kalb)

EXTERIEUR UND
LEISTUNGSBEREIT



AG BISON

DE 09 54059496

(Bisto x Anibal x Blooming)

- ✓ Rahmen
- ✓ Becken
- ✓ Nutzungsdauer
- ✓ Melkbarkeit
- ✓ Leichte Geburten



AG Bison-Tochter HAESU (1. Kalb)

Kühe mit 1 Kalbung

13 Latvia DE 000817726159

geb.: 30.09.2020 gek: 12.12.2022

V: Casanova DE 000816820676		VV: Cadence US 000071130650					
M: Leonie DE 000815316946		MV: Hupat DE 000943763873					
100-Tageleistung			3263	3,43	112	3,22	105
Zuchtwert	GZW 106 76%	MW 103	+ 832	-0,44	- 3	-0,22	+ 11
Melkbarkeit		1 / 3,08		EKA		26	
Mutter: 305-Tage-Leistung		7/7/295	11474	3,81	437	3,43	394
Höchstleistung		5/301	13751	4,04	557	3,40	467

Z+B: Bentele GbR, 88287 Gruenkrout

Zuchtverband: Rinderunion Baden-Württemberg e.V.

14 Sunshine DE 000956233126

geb.: 15.11.2020 gek: 09.12.2022

V: Piano DE 000954045718		VV: Piero CH 120121806069					
M: Hubi DE 000951933759		MV: Blooming CH 120082568808					
100-Tageleistung			3449	4,06	140	3,36	116
Zuchtwert	GZW 114 73%	MW 108	+ 361	-0,07	+ 9	+0,00	+ 13
Melkbarkeit		1 / 3,00		EKA		25	
Mutter: 305-Tage-Leistung		5/4/299	8954	4,52	405	3,58	320
Höchstleistung		2/305	9795	4,65	455	3,75	368

Z+B: Josef Mueller, 86869 Oberstendorf

Zuchtverband: ProRind

15 Evoni DE 000955878653

geb.: 17.09.2020 gek: 05.12.2022

V: Sidence DE 000953325785		VV: Sinatra AT 000410015229					
M: Elsika DE 000951453039		MV: Hercules DE 000947134850					
100-Tageleistung			3117	4,24	132	3,40	106
Zuchtwert	GZW 138 74%	MW 126	+1097	-0,08	+ 39	-0,05	+ 36
Melkbarkeit		1 / 1,90		EKA		27	
Mutter: 305-Tage-Leistung		2/1/305	7684	4,31	331	4,06	312

Z+B: Hubert Epp, 87730 Bad Grönenbach

Zuchtverband: ProRind

16 Gea DE 000955257707

geb.: 07.07.2019 gek: 03.12.2022

V: Vipro DE 000950827606		VV: Viper DE 000948954326					
M: Grasia DE 000949623764		MV: Vasient DE 000814717407					
100-Tageleistung			4000	5,27	211	3,69	148
Zuchtwert	GZW 123 77%	MW 114	+ 384	+0,19	+ 32	-0,03	+ 12
Melkbarkeit		1 / 2,25		EKA		42	
Mutter: 305-Tage-Leistung		4/4/303	12211	3,98	486	3,44	420
Höchstleistung		4/305	12651	4,26	540	3,19	404

Z+B: Robert Hindelang, 87488 Betzigau

Zuchtverband: ProRind

Kühe mit 1 Kalbung

17 Majou DE 000817361587

geb.: 16.07.2020 gek.: 09.11.2022

V: Dixiboy AT 000346666368		VV: Daredevil US 003012559129					
M: Moni DE 000815146881		MV: Vassli DE 000814660364					
100-Tageleistung		3243	4,26	138	3,42	111	
Zuchtwert	GZW 119 77%	MW 121	+ 906	+0,02	+ 40	-0,11	+ 23
				EKA	28		
Mutter: 305-Tage-Leistung		6/5/303	10202	3,90	398	3,22	328
Höchstleistung		4/305	11072	4,11	455	3,26	361

Z: Bernhard Fuchs GbR, 88260 Argenbuehl-Eglofs

B: Gerold und Dirk Ulrich GbR, 34516 Voehl

Zuchtverband: Qnetics GmbH

18 Biggi DE 000955259914

geb.: 29.11.2019 gek.: 04.10.2022

V: Brownstar DE 000951892522		VV: Blooming CH 120082568808					
M: Sofi DE 000952012446		MV: Assay DE 000815702962					
200-Tageleistung		5686	4,16	237	3,54	202	
Zuchtwert	GZW 102 50%	MW 106	+ 227	-0,01	+ 8	-0,01	+ 8
Melkbarkeit		1 / 1,95		EKA	35		
Mutter: 305-Tage-Leistung		3/2/305	9472	4,58	433	3,93	372
Höchstleistung		2/305	10233	4,62	473	3,90	399

Z: Johannes u. Hans Besler GbR, 87561 Oberstdorf

B: Markus Adelgoss, 87549 Rettenberg

Zuchtverband: ProRind

Kühe mit 2 Kalbungen

19 Ariane DE 000954879154

geb.: 06.05.2019 gek.: 16.03.2023

V: Anis DE 000951299099		VV: Anibal ET CH 120083025164					
M: Alena DE 000951814711		MV: Viper DE 000948954326					
Mittlere 305-Tage-Leistung		2 / 1 / 305	7559	5,49	415	3,81	289
Zuchtwert	GZW 114 77%	MW 111	+ 24	+0,42	+ 34	+0,01	+ 2
Melkbarkeit		1 / 2,14					1 / 434

Z+B: Graf GbR, 87452 Altusried-Kimratshofen

Zuchtverband: ProRind

20 Ballerina DE 000817299511

geb.: 17.11.2019 gek.: 01.03.2023

V: Casanova DE 000816820676		VV: Cadence US 000071130650					
M: Bambi DE 000816450522		MV: Auranto DE 000815682072					
Mittlere 305-Tage-Leistung		2 / 1 / 305	9729	3,51	342	3,64	354
Zuchtwert	GZW 102 78%	MW 102	+ 326	-0,22	- 4	-0,05	+ 8
				EKA/ZKZ	25 1 / 442		
Mutter: 305-Tage-Leistung		4/4/304	10764	3,64	391	3,49	375
Höchstleistung		3/300	1895	3,92	466	3,55	423

Z+B: Martin Rehm, 88416 Ochsenhausen

Zuchtverband: Rinderunion Baden-Württemberg e.V.

Kühe mit 2 Kalbungen

21 Fee DE 000817331534

geb.: 01.08.2019 gek: 26.12.2022

V: Volker DE 000816637254		VV: Vassli DE 000814660364					
M: Frieda DE 000816097925		MV: Himalaya AT 000279499819					
Mittlere 305-Tage-Leistung	2 / 1 / 305	8982	4,52	406	3,61	324	
Zuchtwert GZW 118 59%	MW 115	+ 447	+0,14	+ 30	-0,03	+ 13	
Melkbarkeit	1 / 1,98					1 / 418	
Mutter: 305-Tage-Leistung	6/5/305	8694	4,01	349	3,80	330	
Höchstleistung	4/305	9874	4,04	399	3,69	364	

Z: Friedrich Kunz, 88430 Rot a.d. Rot-Murrwangen

B: Gerold und Dirk Ulrich GbR, 34516 Voehl

Zuchtverband: Qnetics GmbH

22 Lessi DE 000954526767

geb.: 07.03.2019 gek: 26.12.2022

V: Anis DE 000951299099		VV: Anibal ET CH 120083025164					
M: Lupine DE 000949534675		MV: Honolulu DE 000947040059					
Mittlere 305-Tage-Leistung	2 / 1 / 305	8234	4,37	360	3,57	294	
Zuchtwert GZW 100 77%	MW 103	+ 79	+0,09	+ 10	-0,03	+ 0	
						1 / 390	
Mutter: 305-Tage-Leistung	6/5/305	9714	3,63	352	3,35	326	
Höchstleistung	2/305	10547	3,55	374	3,48	367	

Z+B: Richard Schindele, 87647 Unterthingau-Reichenbachstr. 11

Zuchtverband: ProRind

23 Kfv I. Coffee DE 000540146222

geb.: 08.11.2018 gek: 21.06.2022

V: Bisto DE 000816365819		VV: Biver CH 120094290070					
M: Irish Pup DE 000539156548		MV: Hegall DE 000941920045					
Mittlere 305-Tage-Leistung	2 / 2 / 290	10350	4,15	430	3,86	400	
Zuchtwert GZW 110	MW 109	+ 153	+0,03	+ 9	+0,10	+ 13	
Höchstleistung	2 / 280	10623	4,05	430	3,85	409	
						1 / 343	
Mutter: 305-Tage-Leistung	5/4/297	8577	4,63	397	3,79	325	
Höchstleistung	4/305	10793	4,26	460	3,84	414	

Z+B: Stefan Kaufmann, 53804 Much

Zuchtverband: Rinder-Union West e.G.

24 Ballerina DE 000816948067

geb.: 05.03.2018 gek: 06.06.2022

V: Huvilu DE 000816230249		VV: Huvi AT 000317093322					
M: Bina DE 000816122435		MV: Biver CH 120094290070					
Mittlere 305-Tage-Leistung	2 / 1 / 305	8901	4,62	411	4,10	365	
Zuchtwert GZW 119 54%	MW 114	+ 619	-0,10	+ 18	-0,02	+ 20	
Melkbarkeit	1 / 3,30	EKA/ZKZ	36			1 / 460	
Mutter: 305-Tage-Leistung	3/2/305	9187	4,13	379	3,94	362	
Höchstleistung	2/305	10213	4,27	436	3,91	399	

Z+B: Friedrich u. Nikolas Sauter GbR, 88410 Bad Wurzach-Ziegelbach

Zuchtverband: Rinderunion Baden-Württemberg e.V.



DIE SPITZE DER Fleckviehzucht



HEISS GZW 150



MONOPOLY PS-ROLEX

NKP: HOKUSPOKUS,
VERZAUBERT, MYLIFE Pp,
BAVARIA, PERCUSSION,
SUNRISE,
MONOPOLY PS

GJV: HEISS,
SUNSTAR, HOLEINONE,
SONIC 1, WOZZLE PP,
MEGASTAR Pp,
SUNSHINE, WEITHIN,
ICQ PP



MONOPOLY PS GZW 138

© Kallert



Besamungsverein Neustadt a. d. Aisch e. V.
Tel: +49 9161 787-0 · Fax: +49 9161 787-250
Mail: info@bvn-online.de
www.bvn-online.de

EUROgenetik
RINDERBESAMUNG
www.eurogenetik.com

Kühe mit 3 Kalbungen

25 Zilli DE 000817123592

geb.: 06.09.2018 gek.: 16.04.2023

V: Helau DE 000816372984		VV: Hebron DE 000947582494					
M: Zita DE 000816333717		MV: Anibay DE 000815625951					
Mittlere 305-Tage-Leistung	3 / 2 / 305	9535	4,25	406	3,65	348	
Zuchtwert GZW 138 78%	MW 127	+ 977	+0,08	+ 48	-0,04	+ 32	
Höchstleistung	2 / 305	10715	4,25	455	3,78	405	
Melkbarkeit	1 / 2,58	EKA/ZKZ	28			1 / 381	
Mutter: 305-Tage-Leistung	4/4/305	9314	3,96	369	3,25	303	
Höchstleistung	4/305	10246	3,79	388	3,19	327	

Z+B: Hubert Detzel, 88299 Leutkirch-Herbrachhofen

Zuchtverband: Rinderunion Baden-Württemberg e.V.

26 Luxi DE 000953404827

geb.: 16.05.2018 gek.: 16.03.2023

V: Easybox DE 000950951262		VV: EATON DE 000940213371					
M: Luxi DE 000950121114		MV: Anibal CH 120083025164					
Mittlere 305-Tage-Leistung	3 / 2 / 305	8224	4,30	354	3,84	315	
Zuchtwert GZW 120 59%	MW 112	+ 283	+0,14	+ 23	+0,02	+ 12	
Höchstleistung	2 / 305	8239	4,25	350	3,88	320	
Melkbarkeit	2 / 2,82					2 / 430	
Mutter: 305-Tage-Leistung	2/1/305	7892	4,64	367	3,92	309	

Z+B: Stefan Boegle, 87761 Lauben-Frickenhausen

Zuchtverband: ProRind

27 Alexa DE 000817054085

geb.: 02.12.2018 gek.: 14.02.2023

V: Helau DE 000816372984		VV: Hebron DE 000947582494					
M: Abba DE 000816289326		MV: Anibay DE 000815625951					
Mittlere 305-Tage-Leistung	3 / 2 / 305	8472	4,62	392	3,66	310	
Zuchtwert GZW 120 79%	MW 113	+ 262	+0,15	+ 23	+0,07	+ 15	
Höchstleistung	1 / 305	8701	4,62	402	3,57	311	
Melkbarkeit	1 / 2,93	EKA/ZKZ	26			2 / 371	

Z+B: Andreas Hoermann, 88457 Kirchdorf-Unteropfingen

Zuchtverband: Rinderunion Baden-Württemberg e.V.

28 Fiola DE 000953636494

geb.: 10.07.2018 gek.: 09.02.2023

V: Erwin DE 000950738635		VV: Erasco DE 000941736604					
M: Fiona DE 000950743923		MV: Huxoy AT 000813100272					
Mittlere 305-Tage-Leistung	3 / 2 / 305	7723	4,88	377	3,93	304	
Zuchtwert GZW 126 77%	MW 121	+ 466	+0,21	+ 37	+0,09	+ 24	
Höchstleistung	1 / 305	8230	4,76	392	3,76	310	
						2 / 414	
Mutter: 305-Tage-Leistung	4/3/299	8369	4,09	342	3,61	302	
Höchstleistung	3/303	9965	4,30	428	3,50	349	

Z+B: Meggle GbR, 87463 Dietmannsried-Reichholzried

Zuchtverband: ProRind

Kühe mit 3 Kalbungen

29 Susen DE 000953063962

geb.: 25.04.2018 gek: 25.01.2023

V: Vinbab DE 000950281455		VV: Vinold DE 000942530314					
M: Sonja DE 000946664605		MV: Fernando CH 120042618406					
Mittlere 305-Tage-Leistung	3 / 2 / 305	8195	5,00	410	4,21	345	
Zuchtwert GZW 101 75%	MW 105	- 120	+0,17	+ 8	+0,14	+ 6	
Höchstleistung	2 / 305	8288	5,23	433	4,32	358	
		EKA/ZKZ		29	2 / 422		
Mutter: 305-Tage-Leistung	5/5/305	9398	4,34	408	3,63	341	

Z: Stephan Ostheimer, 87466 Oy Mittelberg

B: Franz J. u. Gabriele Kramer GbR, 88453 Erolzheim-Edelbeuren

Zuchtverband: Rinderunion Baden-Württemberg e.V.

30 Opera DE 000953471271

geb.: 24.03.2018 gek: 02.10.2022

V: Hidalgo DE 000946722668		VV: Hussant DE 000812891894					
M: Opera DE 000946842321		MV: Zaster IT 021000782330					
Mittlere 305-Tage-Leistung	3 / 2 / 305	8369	4,25	356	3,60	302	
Zuchtwert GZW 113 79%	MW 106	+ 448	-0,18	+ 4	-0,06	+ 11	
Höchstleistung	2 / 305	8766	4,35	381	3,67	322	
							2 / 404
Mutter: 305-Tage-Leistung	6/5/303	8201	4,49	368	3,67	301	
Höchstleistung	4/305	10494	4,50	472	3,51	368	

Z+B: Richard Schindele, 87647 Unterthingau-Reichenbachstr. 11

Zuchtverband: ProRind

Kühe mit 4 Kalbungen

31 Sarina DE 000951527005

geb.: 26.07.2017 gek: 31.12.2022

V: Huxoy AT 000812100272		VV: Hucos DE 000912484731					
M: Sabina DE 000946588737		MV: Jolden ET CH120000414675					
Gesamtleistung		26893		1213		987	
Mittlere 305-Tage-Leistung	4 / 3 / 305	8782	4,50	396	3,65	321	
Zuchtwert GZW 99 62%	MW 102	+ 301	-0,23	- 6	-0,03	+ 8	
Höchstleistung	3 / 305	9768	4,71	460	3,48	340	
Melkbarkeit	2 / 3,34						3 / 357
Mutter: 305-Tage-Leistung	4/3/293	9999	4,70	470	3,74	374	
Höchstleistung	3/305	11264	4,74	534	3,86	435	

Z+B: Ferdinand Bruckmeir, 82541 Münsing

Zuchtverband: Weilheimer Zuchtverbände e.V.

Kühe mit 4 Kalbungen

32 Gundi DE 000951571390

geb.: 24.10.2016 gek: 25.10.2022

V: Puck DE 000943138078		VV: Prejula DE 000936736739					
M: Gunda DE 000947571191		MV: Vincent AT 000382583472					
Gesamtleistung		32909		1399		1179	
Mittlere 305-Tage-Leistung		4 / 3 / 305	9106	4,20	382	3,52	321
Zuchtwert GZW 102 80%		MW 105	+ 332	-0,13	+ 3	-0,03	+ 9
Höchstleistung		2 / 305	9450	4,36	412	3,57	337
		2 / 369					
Mutter: 305-Tage-Leistung		6/5/304	9287	4,39	407	3,66	340
Höchstleistung		4/305	11033	4,13	456	3,57	394

Z+B: Richard Schindele, 87647 Unterthingau
Zuchtverband: ProRind

33 Emmi DE 000816466561

geb.: 30.08.2016 gek: 15.05.2022

V: Puck DE 000943138078		VV: Prejula DE 000936736739					
M: Emma DE 000815146861		MV: Payssli ET DE 000813034326					
Gesamtleistung		45252		1674		1459	
Mittlere 305-Tage-Leistung		4 / 4 / 305	11714	3,66	428	3,20	375
Zuchtwert GZW 111 81%		MW 105	+ 735	-0,25	+ 10	-0,24	+ 7
Höchstleistung		4 / 305	13395	3,40	455	3,06	410
Melkbarkeit		1 / 3,42	EKA/ZKZ	28	3 / 406		
Mutter: 305-Tage-Leistung		9/8/298	9860	3,71	366	3,44	340
Höchstleistung		6/305	12027	3,48	419	3,39	408

Z+B: Bernhard Fuchs GbR, 88260 Argenbuehl-Eglofs
Zuchtverband: Rinderunion Baden-Württemberg e.V.

Kühe mit 5 Kalbungen

34 Alpengirl DE 000816289309

geb.: 23.01.2016 gek: 15.05.2023

V: Anibay DE 000815625951		VV: Anibal ET CH 120083025164					
M: Adria DE 000815315349		MV: Presup DE 000944207425					
Gesamtleistung		41981		1909		1451	
Mittlere 305-Tage-Leistung		5 / 4 / 294	10750	4,54	488	3,44	370
Zuchtwert GZW 121 80%		MW 111	+ 637	-0,06	+ 22	-0,13	+ 12
Höchstleistung		4 / 305	11365	4,88	555	3,57	405
Melkbarkeit		1 / 2,45	EKA/ZKZ	35	3 / 403		
Mutter: 305-Tage-Leistung		8/7/303	9659	4,60	444	3,55	343
Höchstleistung		7/305	11052	4,96	548	3,49	386

Z+B: Andreas Hoermann, 88457 Kirchdorf-Unteropfingen
Zuchtverband: Rinderunion Baden-Württemberg e.V.

Kühe mit 5 Kalbungen

35 Leoni DE 000951299714

geb.: 20.11.2015 gek: 18.02.2023

V: Puck DE 000943138078		VV: Prejula DE 000936736739			
M: Lisett DE 000947586985		MV: jukebox DE 000944387691			
Gesamtleistung		43417	1911	1746	
Mittlere 305-Tage-Leistung	5 / 4 / 303	9328	4,31	403	3,92 365
Zuchtwert GZW 113 58%	MW 107	+ 17	+0,10	+ 9	+0,13 + 11
Höchstleistung	3 / 295	10646	4,02	428	3,73 397
					3 / 387
Mutter: 305-Tage-Leistung	2/1/299	7459	4,52	337	3,78 282

Z+B: Klaus Finkel, 87527 Ofterschwang

Zuchtverband: ProRind

36 Gelli DE 000816466488

geb.: 16.03.2016 gek: 15.12.2022

V: Virand DE 000815473028		VV: Vigor US 000000195618			
M: Gupays DE 000815575295		MV: Payssli ET DE 000813034326			
Gesamtleistung		39367	1647	1301	
Mittlere 305-Tage-Leistung	5 / 4 / 305	8486	4,10	348	3,29 279
Zuchtwert GZW 103 79%	MW 99	+ 613	-0,37	- 5	-0,24 + 3
Höchstleistung	3 / 305	10161	4,13	420	3,26 331
Melkbarkeit	1 / 2,25	EKA/ZKZ	26	4	4 / 418
Mutter: 305-Tage-Leistung	4/3/299	8196	4,04	331	3,25 267
Höchstleistung	3/305	9139	4,49	411	3,24 296

Z+B: Andreas Denzel, 88436 Eberhardzell

Zuchtverband: Rinderunion Baden-Württemberg e.V.

Kühe mit 6 Kalbungen

37 1318 DE 000949576069

geb.: 11.11.2014 gek: 16.07.2022

V: Himalaya AT 000279499819		VV: Huxoy AT 000812100272			
M: 299 DE 000947329299		MV: Huray DE 000935830301			
Gesamtleistung		59313	2404	2184	
Mittlere 305-Tage-Leistung	6 / 5 / 302	10233	3,99	408	3,66 375
Zuchtwert GZW 114 76%	MW 107	+ 644	-0,30	+ 2	-0,09 + 16
Höchstleistung	3 / 305	11334	3,98	451	3,64 413
Melkbarkeit	1 / 3,44				5 / 391
Mutter: 305-Tage-Leistung	4/3/301	8573	4,44	381	3,86 331
Höchstleistung	2/292	9739	4,29	418	3,84 374

Z+B: Martin Schlecker, 89296 Osterberg-Weiler

Zuchtverband: ProRind

Kühe mit 7 Kalbungen

38 Lama DE 000815233664

geb.: 01.06.2013 gek: 13.04.2023

V: Vanpari DE 000944346439		VV: Vasir DE 000936949086					
M: Lotte DE 000813395600		MV: Eagle ET US 000000192278					
Gesamtleistung		90164		3915		3234	
Mittlere 305-Tage-Leistung	7 / 6 / 305	12655	4,26	539	3,47	439	
Zuchtwert GZW 124 81%	MW 111	+ 545	-0,05	+ 19	-0,08	+ 13	
Höchstleistung	5 / 305	14931	4,33	646	3,40	507	
		EKA/ZKZ		28		6 / 456	
Mutter: 305-Tage-Leistung	9/8/305	10313	4,06	419	3,54	365	
Höchstleistung	3/305	11095	4,25	472	3,57	396	

Z+B: Michael Schmaus, 88430 Rot/Rot-Haslach

Zuchtverband: Rinderunion Baden-Württemberg e.V.

39 Beatrix DE 000948538797

geb.: 14.10.2013 gek: 18.11.2022

V: Vanpari DE 000944346439		VV: Vasir DE 000936949086					
M: Bella DE 000945805138		MV: Prohuvo DE 000938542953					
Gesamtleistung		60750		2342		2193	
Mittlere 305-Tage-Leistung	7 / 6 / 303	9324	3,82	357	3,58	334	
Zuchtwert GZW 122 71%	MW 114	+ 749	-0,17	+ 17	-0,08	+ 20	
Höchstleistung	6 / 305	10651	3,75	399	3,56	379	
Melkbarkeit	2 / 3,19					5 / 353	
Mutter: 305-Tage-Leistung	3/3/305	6466	4,54	293	3,87	250	
Höchstleistung	2/305	6595	4,65	307	4,06	268	

Z+B: Graf GbR, 87452 Altusried-Kimratshofen

Zuchtverband: ProRind

Kühe mit 8 Kalbungen

40 Forteas DE 000814835889

geb.: 19.07.2011 gek: 31.05.2022

V: Easton DE 000812879429		VV: Eagle ET US 000000192278					
M: France DE 000813595067		MV: Pronto II ET US 000000191184					
Gesamtleistung		94374		4117		3101	
Mittlere 305-Tage-Leistung	8 / 8 / 305	11081	4,37	484	3,23	358	
Zuchtwert GZW 116 72%	MW 115	+ 935	-0,11	+ 30	-0,20	+ 16	
Höchstleistung	7 / 305	12551	4,78	600	3,15	395	
Melkbarkeit	2 / 3,16	EKA/ZKZ		28		7 / 444	
Mutter: 305-Tage-Leistung	9/8/303	8177	4,27	349	3,23	264	
Höchstleistung	4/305	9222	4,87	449	3,18	293	

Z+B: Aaron Albinger, 88400 Biberach

Zuchtverband: Rinderunion Baden-Württemberg e.V.



Besuchen Sie auch:
www.wws-bullen.de

Sandra Ehnert

M: 0151 52820652

sehnert@wws-bullen.de

HAS IT ALL

772693 DUCKETT PFCT HAS IT ALL-ET

TR TP TC TY TV TL TD HH1T HH2T HH3T HH4T HH5T HH6T



PERFECT X EX-95 KING DOC X VG-86 JEDI X VG-85 MASSEY X
VG-88 MAN-O-MAN X VG-88 GOLDWYN X EX-90 CHAMPION X EX-90
HERSHEL X EX-90 RUDOLPH X VG-88 ELTON X EX-95 MARK

- AUS DER 1,925 MIO.-DOLLAR-KUH S-S-I DOC HAVE NOT 8784-ET
- SELTENE KOMBINATION VON LEISTUNG UND EXTERIEUR
- VIEL STÄRKE UND BREITE

PERFECT

509678 SIEMERS RENG D PERFECT-ET

TR TP TC TY TV TL TD HH1T HH2T HH3T HH4T HH5T HH6T



RENEGADE X EX-91 DELTA LAMDA X EX-91 DENVER X VG-86 TANGO X
VG-87 FACEBOOK X VG-87 MAC X VG-89 GOLDWYN X EX-90 OZZIE

- NR. 3 TÖCHTERGEPRÜFT TPI® (3066 TPI)
- KOMPLETTPAKET MIT PTAT (+2,71)
- DIE ERSTEN TÖCHTER IN MILCH BEGEISTERN!

DUCKETT PFCT HAS IT ALL-ET



SIEMERS RENG D
PERFECT-ET

Product of the USA

Zuchttrends der Rasse Fleckvieh



Herdbuchkühe	M-kg	F-%	F-kg	E-%	E-kg
699.656	8.106	4,17	338	3,50	283

Der Süden treibt die Zucht voran. Fleckvieh hält einen stabilen Rasseanteil bei den Milch- und Doppelnutzungsrasen in Deutschland von knapp 30 %. Die Rasse dominiert in den südlichen Ländern Bayern und Baden-Württemberg. Auch in anderen Regionen Deutschlands hat das Fleckvieh hinzugewonnen.

Um effiziente Zuchtprogramme zu realisieren, werden längst nationale Grenzen überschritten. Die gemeinsame staatlich getragene Zuchtwertschätzung zusammen mit Österreich und die Erweiterung auf Tschechien und zum Teil auch auf Italien, die Slowakei und Ungarn ermöglichen eine übergreifende und sehr zuverlässige Selektion aus allen Populationen. Die genomische Selektion wurde 2011 eingeführt. Inzwischen sind in Europa acht Fleckviehländer beteiligt. Die Routine-Genomik ist in der Fleckviehzucht fest verankert und seit mehreren Jahren ist auch ein deutlicher Anstieg bei weiblichen Genotypisierungen zu verzeichnen. Die weibliche Lernstichprobe zur besseren züchterischen Bearbeitung von Gesundheitskriterien (Euter-, Klauen-, Stoffwechsel-, Kälbergesundheit) und neuen Merkmalen (Lebenseffizienz, Klimawirkung) umfasst bereits rund 15% der Herdbuchkühe und wird weiter ausgebaut auf 20% im Jahr 2025.



Management Award – Fleckvieh

Anlässlich der German Dairy Show zeichnet der Bundesverband Rind und Schwein e.V. Betriebe aus, die aufgrund besonderer Management-Fähigkeiten hervorragende Ergebnisse in ihren Milchviehherden erzielt haben.

Anhand der folgenden Kriterien wurden jeweils die besten drei Betriebe für den Management Award nominiert.

Kriterien:

- **Voraussetzung: Teilnahme an der Kuhlernstichprobe**
- **Mittlere Lebensleistung der lebenden Kühe in der Herde (Abweichung in der Lebensleistung / 1000 * 3 Punkte)**
- **Dauerleistungskühe:** Punkte für die Anzahl der Kühe mit hohen Lebensleistungen, relativ zur Herdengröße
 - Über 60000 kg Milch (1 Punkt pro Prozent in der Herde)
 - Über 80000 kg Milch (2 Punkte pro Prozent in der Herde)
 - Über 100000 kg Milch (3 Punkte pro Prozent in der Herde)
- **Gezüchtete Besamungsbullen**
 - **Voraussetzung: mindestens ein positiv* geprüfter Vererber** aus Geburtsjahrgang 2016 oder **mindestens ein Genomischer Jungvererber** aus dem Geburtszeitraum 01.04.2020 - 31.03.2021 gezählt wird die Abweichung im GZW zum Mittel des Jahrganges zusätzliche Punkte für ZW Fundament und ZW Euter für alle Bullen wird der Verwandtschaftsgrad zur aktiven Kuhpopulation berechnet. Bei Bullen mit einem geringen Verwandtschaftsgrad („Outcross“) werden die ZW-Punkte GZW+Exterieur mit einem Faktor multipliziert (bis max. 2,5)
 - **Voraussetzung: mind. 10 Punkte für gezüchtete Besamungsbullen**

*positiv: Bulle erreicht bei der letzten ZWS festgelegte Richtwerte

GZW	FW	MB	EGW	R	B	F	E	ER
>113	>86	>91	>83	>81	>87	>104	>106	>87
>116	>86	>91	>83	>81	>87	>94	>97	>87
>122	>86	>91	>83	>81	>81	>91	>94	>87

oder: Bulle wird von der Besamungsstation aktiv als geprüfter Vererber im Einsatz beworben

1. Deutsches Fleckvieh

Kühe mit 1 Kalbung

41 KfV Wep P DE 000540928726

geb.: 13.11.2020 gek: 15.04.2023

V: Vollkommen DE 000952242221	VV: Versace DE 000949155242						
M: KfV Wide DE 000540146214	MV: Monumental DE 000949729097						
Zuchtwert	GZW 111	MW 97	- 117	+0,00	- 5	+0,00	- 4
				EKA		29	
Mutter: 305-Tage-Leistung	3/2/305	9282	3,94	366	3,57	331	
Höchstleistung	1/305	10074	3,86	389	3,59	362	

Z+B: Stefan Kaufmann, 53804 Much
Zuchtverband: Rinder-Union West e.G.

42 Larissa DE 000667661564

geb.: 27.11.2020 gek: 08.04.2023

V: Virginia DE 000953268383	VV: Villeroy DE 000947673487						
M: Lara DE 000666704951	MV: Vollwert AT 000355596222						
1. Probemelkergebnis		34,0	4,03		3,55		
Zuchtwert	GZW 118	MW 117	+ 543	+0,08	+ 29	+0,02	+ 21
				EKA		29	
Mutter: 305-Tage-Leistung	5/4/303	11309	3,83	433	3,41	386	
Höchstleistung	2/305	12932	4,11	532	3,50	453	

Z+B: Boss GbR, 36341 Lauterbach
Zuchtverband: Qnetics GmbH

43 Buschwindröschen DE 000817767698

geb.: 26.12.2020 gek: 30.03.2023

V: Herzfeuer DE 000953491132	VV: Herzschlag AT 000303304428						
M: Blume DE 000815577060	MV: Vuonis DE 000946031524						
1. Probemelkergebnis		43,0	5,32		3,17		
				EKA		27	
Mutter: 305-Tage-Leistung	6/5/298	9733	4,26	415	3,45	336	
Höchstleistung	2/305	10707	4,27	457	3,43	367	

Z+B: Georg Maurer, 74572 Blaufelden-Engelhardshausen
Zuchtverband: Rinderunion Baden-Württemberg e.V.

44 Larissa DE 000956427855

geb.: 17.01.2021 gek: 11.03.2023

V: Vidi DE 000953973291	VV: Votary DE 000946894585						
M: Lena DE 000951527026	MV: Miraculix DE 000950317112						
1. Probemelkergebnis		46,0	4,47		3,56		
				EKA		26	
Mutter: 305-Tage-Leistung	4/3/287	10018	4,76	477	3,77	377	
Höchstleistung	3/305	10959	4,61	505	3,74	410	

Z+B: Ferdinand Bruckmeir, 82541 Muensing
Zuchtverband: Weilheimer Zuchtverbände e.V.

Kühe mit 1 Kalbung

45 Retorte DE 000955186571

geb.: 11.01.2020 gek: 28.02.2023

V: Vesuv AT 000429967528		VV: Vulkan AT 000273921518					
M: Retti DE 000949404568		MV: Zaspin DE 000814101128					
2 Probegemelke		31,0	3,71	3,36			
Zuchtwert	GZW 114 76%	MW 112	+ 472	+0,00	+ 20	-0,03	+ 14
		EKA		38			
Mutter:	305-Tage-Leistung	4/4/304	9529	3,97	378	3,36	320
	Höchstleistung	3/305	10702	3,98	426	3,26	348

Z+B: Christa Lauterbach, 95466 Kirchenpingarten

Zuchtverband: Rinderzuchtverband Oberfranken e.V. Bayreuth

46 Melanie DE 000667630518

geb.: 14.10.2020 gek: 25.02.2023

V: Mischko AT 000979290538		VV: Miami DE 000950912120					
M: Monja DE 000667254520		MV: Vegas DE 000950984011					
1. Probemelkergebnis		38,0	4,44	3,50			
Zuchtwert	GZW 116	MW 112	+ 701	-0,13	+ 18	-0,11	+ 16
		EKA		29			
Mutter:	305-Tage-Leistung	2/2/305	9073	4,70	426	3,38	307
	Höchstleistung	1/305	9709	4,40	427	3,45	335

Z+B: Paul Wies, 36399 Freiensteinau

Zuchtverband: Qnetics GmbH

47 Liverpool DE 000956248687

geb.: 04.12.2020 gek: 14.01.2023

V: Herzfeuer DE 000953491132		VV: Herzschlag AT 000303304428					
M: Lamore DE 000951373131		MV: Herz DE 000949731115					
3 Probegemelke		30,0	3,91	3,49			
Zuchtwert	GZW 128 77%	MW 116	+ 578	+0,02	+ 26	-0,01	+ 20
		EKA		26			
Mutter:	305-Tage-Leistung	5/4/301	8675	4,27	370	3,64	316
	Höchstleistung	3/305	9673	4,58	443	3,51	340

Z+B: Friedrich Boehm, 86660 Tapfheim

Zuchtverband: Zuchtverband für das Schwäbische Fleckvieh e.V. Wertingen

48 Ramona DE 000955654264

geb.: 30.09.2020 gek: 10.01.2023

V: Vlütlicht DE 000949898525		VV: Rotglut DE 000942393136					
M: Ramona DE 000947364010		MV: Dezent DE 000944605481					
3 Probegemelke		34,0	3,55	3,47			
Zuchtwert	GZW 119 77%	MW 110	+ 467	-0,07	+ 14	-0,04	+ 13
		EKA		28			
Mutter:	305-Tage-Leistung	7/6/294	10500	3,68	386	3,43	360
	Höchstleistung	6/305	11892	3,64	432	3,38	402

Z+B: Raab GbR, 95466 Weidenberg

Zuchtverband: Rinderzuchtverband Oberfranken e.V. Bayreuth

Kühe mit 1 Kalbung

49 Samanta DE 000817805816

geb.: 13.11.2020 gek: 06.01.2023

V: Millenium DE 000950304376	VV: Manton DE 000942405989
M: Sonne DE 000813109494	MV: Rotax AT 000512989147
3 Probegemelke	27,0 4,07 3,79
	EKA 26
Mutter: 305-Tage-Leistung	9/9/298 8937 3,62 323 3,29 294
Höchstleistung	1/305 9888 3,77 373 3,21 317

Z+B: Wilhelm Stockinger, 75389 Neuweiler-Zwerenberg
Zuchtverband: Rinderunion Baden-Württemberg e.V.

50 Bellvina DE 000817603079

geb.: 19.01.2021 gek: 25.12.2022

V: Mischko AT 000979290538	VV: Miami DE 000950912120
M: Belle DE 000816766568	MV: Manwill DE 000816100179
100-Tageleistung	3477 4,14 144 3,25 113
Zuchtwert GZW 118 42%	MW 116 + 689 -0,10 + 20 -0,03 + 22
Melkbarkeit	1 / 2,01 EKA 23
Mutter: 305-Tage-Leistung	3/2/270 8908 3,86 344 3,47 309
Höchstleistung	2/273 8889 3,86 343 3,53 314

Z+B: Bernd Kuehnle, 74427 Fichtenberg-Mittelrot
Zuchtverband: Rinderunion Baden-Württemberg e.V.

51 Adele DE 000955864902

geb.: 20.06.2020 gek: 23.12.2022

V: Sisyphus DE 000666439378	VV: Symposium AT 000499482519
M: Alpe DE 000953230212	MV: Walot AT 000461672318
100-Tageleistung	3422 4,63 159 3,36 115
Zuchtwert GZW 116 45%	MW 111 + 334 +0,06 + 19 +0,00 + 12
Melkbarkeit	1 / 3,46 EKA 31
Mutter: 305-Tage-Leistung	3/2/291 9454 3,74 354 3,69 349
Höchstleistung	2/305 10287 3,68 379 3,82 393

Z+B: Hofmayr GbR, 89297 Roggenburg
Zuchtverband: Zuchtverband für das Schwäbische Fleckvieh e.V. Wertingen

52 Bluete DE 000956312034

geb.: 12.09.2020 gek: 16.12.2022

V: Emerald DE 000953654365	VV: Emmerich AT 000460291329
M: Belami DE 000951566752	MV: Mahango DE 000948097266
100-Tageleistung	3235 3,95 128 3,34 108
Zuchtwert GZW 112 76%	MW 105 + 196 +0,04 + 12 -0,04 + 3
Melkbarkeit	1 / 2,74 EKA 28
Mutter: 305-Tage-Leistung	5/4/300 8269 4,46 369 3,29 272
Höchstleistung	4/305 10064 4,53 456 3,13 316

Z+B: Martin u. Theresa Miller, 82404 Sindelsdorf
Zuchtverband: Weilheimer Zuchtverbände e.V.

Kühe mit 1 Kalbung

53 Gisela DE 000955186579

geb.: 31.01.2020 gek: 15.12.2022

V: Weissensee AT 000364261168		VV: Waban AT 000806062819					
M: Gerda DE 000951253676		MV: Pazifik DE 000947442307					
100-Tageleistung			3106	4,29	133	3,60	112
Zuchtwert	GZW 109 77%	MW 112	+ 500	+0,01	+ 21	-0,05	+ 14
Melkbarkeit		1 / 1,73		EKA	35		
Mutter: 305-Tage-Leistung		5/4/305	12127	3,94	477	3,20	388
Höchstleistung		2/305	13790	3,87	534	3,14	433

Z+B: Christa Lauterbach, 95466 Kirchenpingarten

Zuchtverband: Rinderzuchtverband Oberfranken e.V. Bayreuth

54 My-Life DE 000817681154

geb.: 30.11.2020 gek: 11.12.2022

V: Edelstein DE 000953147492		VV: Etoscha DE 000948786057					
M: Mi Lady DE 000816869030		MV: Hubraum DE 000948679475					
100-Tageleistung			3077	4,22	130	3,44	106
Zuchtwert	GZW 120 79%	MW 113	+ 466	+0,01	+ 20	+0,02	+ 18
Melkbarkeit		1 / 2,06		EKA	24		
Mutter: 305-Tage-Leistung		4/3/305	10179	3,95	402	3,43	349
Höchstleistung		3/305	11552	4,02	464	3,43	396

Z+B: Joachim Keller, 89604 Allmendingen

Zuchtverband: Rinderunion Baden-Württemberg e.V.

55 Tortelini DE 000667503559

geb.: 08.09.2020 gek: 01.12.2022

V: Majestaet DE 000952396899		VV: Mahango DE 000948097266					
M: Tansania DE 000667194195		MV: Impossible DE 000949778368					
100-Tageleistung			3589	4,24	152	3,65	131
Zuchtwert	GZW 108	MW 110	+ 430	+0,04	+ 21	-0,07	+ 9
Melkbarkeit				EKA	27		
Mutter: 305-Tage-Leistung		3/2/302	9777	3,91	382	3,68	360
Höchstleistung		2/305	10385	3,89	404	3,76	390

Z+B: Uwe u. Mark Habermehl GbR, 36341 Lauterbach-Allmenrod

Zuchtverband: Qnetics GmbH

56 Grazie DE 000955990791

geb.: 11.09.2020 gek: 01.12.2022

V: Vogtland DE 000953846762		VV: Votary DE 000946894585					
M: Gente DE 000953448182		MV: Mueritz DE 000950963830					
100-Tageleistung			3590	4,19	150	3,49	125
Zuchtwert	GZW 121 77%	MW 108	+ 258	+0,03	+ 13	+0,02	+ 10
Melkbarkeit		1 / 2,46		EKA	27		
Mutter: 305-Tage-Leistung		3/2/305	10775	3,99	429	3,70	399
Höchstleistung		2/305	11165	4,05	452	3,67	409

Z+B: Martin Pilz, 93183 Kallmuenz

Zuchtverband: Rinderzuchtverband Oberpfalz w.V.

Kühe mit 1 Kalbung

57 Wally DE 000817781851

geb.: 27.08.2020 gek: 29.11.2022

V: Votary DE 000946894585		VV: Ruhmreich DE 000917192201					
M: Wenke DE 000816109348		MV: Rosskur DE 000943024365					
100-Tageleistung			3587	4,21	151	3,23	116
Zuchtwert	GZW 113 78%	MW 107	+ 582	-0,17	+ 10	-0,13	+ 9
				EKA	27		
Mutter: 305-Tage-Leistung		4/4/305	10527	3,71	391	3,45	363
Höchstleistung		3/305	11405	3,79	433	3,54	404

Z+B: Bernhard Henne, 71155 Altdorf

Zuchtverband: Zuchtverband für das Schwäbische Fleckvieh e.V. Wertingen

58 Ultra DE 000956135443

geb.: 14.08.2020 gek: 28.11.2022

V: Edelstein DE 000953147492		VV: Etoscha DE 000948786057					
M: USA DE 000953812858		MV: Herzschlag AT 000303304428					
100-Tageleistung			2677	4,73	127	3,24	87
Zuchtwert	GZW 121 79%	MW 118	+ 574	+0,10	+ 33	-0,01	+ 19
Melkbarkeit		1 / 3,19	EKA		28		
Mutter: 305-Tage-Leistung		1/1/305	8086	4,66	377	3,47	281

Z+B: Anton Lidl, 82377 Penzberg

Zuchtverband: Weilheimer Zuchtverbände e.V.

59 Hanna DE 000955207695

geb.: 01.07.2020 gek: 05.10.2022

V: Mailand DE 000953607697		VV: Mythos DE 000951381390					
M: Hatti DE 000953685008		MV: Wahrhaft DE 000948600992					
100-Tageleistung			3233	4,09	132	3,50	113
Zuchtwert	GZW 115 77%	MW 111	+ 608	-0,19	+ 9	-0,02	+ 20
				EKA	28		
Mutter: 305-Tage-Leistung		3/2/290	11044	3,97	439	3,34	369
Höchstleistung		2/291	11303	4,01	453	3,38	382

Z+B: Hegwein GbR, 91593 Burgbernheim

Zuchtverband: Rinderzuchtverband Franken e.V. Ansbach

60 Sina DE 000955640817

geb.: 12.09.2020 gek: 28.09.2022

V: Ex Machina DE 000953816670		VV: Emmerich AT 000460291329					
M: Stella DE 000952558328		MV: Imperativ DE 000951041694					
100-Tageleistung			3215	3,44	111	3,46	111
Zuchtwert	GZW 117 77%	MW 110	+ 444	-0,09	+ 11	+0,00	+ 16
Melkbarkeit		1 / 1,70	EKA		25		
Mutter: 305-Tage-Leistung		3/2/294	8350	4,45	372	3,80	317
Höchstleistung		2/305	8362	4,45	372	3,79	317

Z+B: Georg Baeuml, 92421 Schwandorf

Zuchtverband: Rinderzuchtverband Oberpfalz w.V.

Kühe mit 1 Kalbung

61 Gana DE 000817489245

geb.: 20.04.2020 gek: 16.09.2022

V: Votary DE 000946894585		VV: Ruhmreich DE 000917192201					
M: Geranie DE 000816973569		MV: Monumental DE 000949729097					
100-Tageleistung			3242	3,67	119	3,02	98
Zuchtwert	GZW 116 76%	MW 118	+1189	-0,22	+ 29	-0,20	+ 24
Melkbarkeit		1 / 3,14		EKA	29		
Mutter: 305-Tage-Leistung		4/3/305	10719	3,95	423	3,44	368
Höchstleistung		3/305	11120	4,33	481	3,49	388

Z+B: Matthias Rechner, 69427 Mudau-Reisenbach
Zuchtverband: Rinderunion Baden-Württemberg e.V.

62 Bm N007 DE 000955885802

geb.: 08.05.2020 gek: 10.08.2022

V: Majestaet DE 000952396899		VV: Mahango DE 000948097266					
M: Nancy DE 000953394488		MV: Riemenschnet DE 000950237347					
200-Tageleistung			6741	3,96	267	3,17	214
Zuchtwert	GZW 111 78%	MW 101	+ 233	-0,07	+ 4	-0,11	- 1
				EKA	27		
Mutter: 305-Tage-Leistung		4/3/272	8751	3,40	298	3,36	294
Höchstleistung		2/305	10739	3,17	340	3,45	370

Z+B: Bernd Schroepel, 86753 Moettingen-Kleinsorheim
Zuchtverband: Zuchtverband für das Schwäbische Fleckvieh e.V. Wertingen

63 KfV Nelda June DE 000540928708

geb.: 26.02.2020 gek: 05.08.2022

V: Malaga DE 000816809429		VV: Mahango DE 000948097266					
M: KfV Nelde J DE 000539014395		MV: Humpert DE 000944001466					
200-Tageleistung			6547	3,93	257	3,54	232
Zuchtwert	GZW 114	MW 112	+ 739	-0,09	+ 23	-0,14	+ 14
				EKA	30		
Mutter: 305-Tage-Leistung		3/3/305	10303	4,10	422	3,53	364
Höchstleistung		3/305	11364	4,06	461	3,52	400

Z+B: Stefan Kaufmann, 53804 Much
Zuchtverband: Rinder-Union West e.G.

Kühe mit 2 Kalbungen

64 Nobless DE 000955214631

geb.: 18.11.2019 gek: 29.03.2023

V: Walot AT 000461672318		VV: Waldbrand DE 000940100513					
M: Natalie DE 000950637634		MV: Hutera DE 000941688886					
Mittlere 305-Tage-Leistung		2 / 1 / 305	9202	4,04	372	3,49	322
Zuchtwert	GZW 114 81%	MW 104	+ 204	-0,07	+ 3	+0,02	+ 9
							1 / 357
Mutter: 305-Tage-Leistung		6/6/297	11073	3,99	442	3,52	390
Höchstleistung		4/305	12743	3,95	504	3,61	460

Z+B: Busch GbR, 91719 Heidenheim
Zuchtverband: Rinderzuchtverband Franken e.V. Ansbach

Kühe mit 2 Kalbungen

65 Gestein DE 000955345044

geb.: 03.04.2020 gek: 17.03.2023

V: Edelstein DE 000953147492		VV: Etoscha DE 000948786057					
M: Gahango DE 000951743033		MV: Mahango DE 000948097266					
Mittlere 305-Tage-Leistung	2 / 1 / 300	7681	4,61	354	3,49	268	
Zuchtwert GZW 121 80%	MW 109	+ 151	+0,09	+ 14	+0,08	+ 12	
Melkbarkeit	1 / 2,06					1 / 351	
Mutter: 305-Tage-Leistung	5/4/302	9965	4,38	437	3,77	375	
Höchstleistung	3/305	12273	4,34	532	3,67	450	

Z+B: Martin Pilz, 93183 Kallmuenz

Zuchtverband: Rinderzuchtverband Oberpfalz w.V.

66 Mirance DE 000955315562

geb.: 24.10.2019 gek: 10.03.2023

V: Hermelin DE 000951697464		VV: Herzschlag AT 000303304428					
M: Morella DE 000949234414		MV: Windeck DE 000940277190					
Mittlere 305-Tage-Leistung	2 / 1 / 305	7614	4,54	346	3,58	273	
Zuchtwert GZW 111 80%	MW 105	- 44	+0,19	+ 13	+0,06	+ 3	
Melkbarkeit	1 / 2,84					1 / 378	
Mutter: 305-Tage-Leistung	7/7/303	9628	4,39	422	3,56	343	
Höchstleistung	3/305	11230	3,94	442	3,63	408	

Z+B: Martin u. Theresa Miller, 82404 Sindelsdorf

Zuchtverband: Weilheimer Zuchtverbände e.V.

67 Gnocci DE 000817424197

geb.: 20.01.2020 gek: 04.03.2023

V: Herzpochen DE 000951854398		VV: Herzschlag AT 000303304428					
M: Gaymore DE 000815938339		MV: Wikinger AT 000430669419					
Mittlere 305-Tage-Leistung	2 / 1 / 305	7795	4,56	356	3,80	296	
Zuchtwert GZW 122 79%	MW 121	+ 341	+0,33	+ 42	+0,11	+ 21	
Melkbarkeit	1 / 3,50	EKA/ZKZ		26		1 / 356	
Mutter: 305-Tage-Leistung	6/6/303	8593	4,21	362	3,73	320	
Höchstleistung	3/300	9934	4,11	409	3,78	376	

Z+B: Joachim Keller, 89604 Allmendingen

Zuchtverband: Rinderunion Baden-Württemberg e.V.

68 Carmen DE 000817340152

geb.: 17.09.2019 gek: 26.02.2023

V: Hotrocket DE 000948422548		VV: Hutera *TA DE 000941688886					
M: Amanda DE 000816124663		MV: Indol DE 000947533266					
Mittlere 305-Tage-Leistung	2 / 1 / 305	8144	4,29	350	3,66	298	
Zuchtwert GZW 103 78%	MW 103	- 42	+0,18	+ 13	-0,01	- 2	
Melkbarkeit		EKA/ZKZ		30		1 / 357	
Mutter: 305-Tage-Leistung	5/4/305	7654	4,13	316	3,39	260	
Höchstleistung	3/305	8496	4,19	356	3,46	294	

Z: Manfred Wieland GbR, 74420 Oberrot-Kornberg

B: Manuel Mayer, 73460 Huettlingen

Zuchtverband: Rinderunion Baden-Württemberg e.V.

Kühe mit 2 Kalbungen

69 Inessa DE 000667471249

geb.: 28.12.2019 gek: 15.02.2023

V: Elvis DE 000667181665		VV: Etoscha DE 000948786057					
M: Ines DE 000667181640		MV: Raldi DE 000944108728					
Mittlere 305-Tage-Leistung	2 / 1 / 305	7372	3,89	287	3,64	268	
Zuchtwert	GZW 105	MW 100	+ 122	- 0,12	- 5	+ 0,00 + 5	
Mutter: 305-Tage-Leistung	7/3/279	8664	3,76	326	3,40	295	
Höchstleistung	3/293	9828	3,71	365	3,36	330	

Z+B: Betriebsgem. Schaefer, 64760 Oberzent-Airlenbach

Zuchtverband: Qnetics GmbH

70 Mia DE 000817352280

geb.: 08.09.2019 gek: 28.01.2023

V: Wick Blau DE 000816700838		VV: Wikonos AT 000697845419					
M: Margaritta DE 000816700849		MV: Inros *TA AT 000907021117					
Mittlere 305-Tage-Leistung	2 / 1 / 305	7308	4,58	335	3,86	282	
Zuchtwert	GZW 109 45%	MW 104	+ 209	+ 0,01	+ 9	- 0,05 + 3	
Melkbarkeit	1 / 1,89	EKA/ZKZ		27		1 / 427	
Mutter: 305-Tage-Leistung	3/3/301	9097	3,83	349	3,51	319	
Höchstleistung	3/305	9141	3,99	365	3,55	325	

Z+B: Heilmann Fleckvieh GbR, 74575 Schrozberg

Zuchtverband: Rinderunion Baden-Württemberg e.V.

71 Britney DE 000954646965

geb.: 06.08.2019 gek: 21.01.2023

V: Vollkommen DE 000952242221		VV: Versace DE 000949155242					
M: Bakida DE 000949242449		MV: Reumut *TA DE 000944127123					
Mittlere 305-Tage-Leistung	2 / 1 / 253	7427	4,39	326	3,71	275	
Zuchtwert	GZW 110 79%	MW 96	- 183	+ 0,01	- 7	+ 0,01 - 5	
						1 / 317	
Mutter: 305-Tage-Leistung	6/5/298	10450	3,88	406	3,63	379	
Höchstleistung	3/305	11702	4,39	513	3,43	402	

Z+B: Lang GbR, 97215 Uffenheim

Zuchtverband: Rinderzuchtverband Franken e.V. Ansbach

72 Accord DE 000954998275

geb.: 27.07.2019 gek: 20.01.2023

V: Mint DE 000948271424		VV: Manigo DE 000943304203					
M: Acerola DE 000948357277		MV: Wille DE 000948357277					
Mittlere 305-Tage-Leistung	2 / 1 / 305	8673	4,05	351	3,74	324	
Zuchtwert	GZW 108 81%	MW 107	+ 235	- 0,03	+ 7	+ 0,05 + 12	
						1 / 378	
Mutter: 305-Tage-Leistung	8/7/295	9190	4,40	404	3,79	349	
Höchstleistung	5/305	10409	4,44	462	3,70	385	

Z+B: Christiane Boehm, 91347 Aufsess

Zuchtverband: Rinderzuchtverband Oberfranken e.V. Bayreuth

Kühe mit 2 Kalbungen

73 Ellchen DE 000667284889

geb.: 12.04.2019 gek: 08.01.2023

V: Horizont DE 000951888322		VV: Hubraum DE 000948679475					
M: Ella DE 000666973004		MV: Versetto AT 000260829316					
Mittlere 305-Tage-Leistung	2 / 1 / 305	9737	3,62	352	3,35	326	
Zuchtwert	GZW 109	MW 114	+ 898	-0,24	+ 16	-0,10 + 23	
Mutter: 305-Tage-Leistung	3/2/305	12278	4,00	491	3,61	443	
Höchstleistung	2/305	13647	3,81	520	3,55	485	

Z+B: Handke GbR, 63607 Wächtersbach

Zuchtverband: Qnetics GmbH

74 Kreta DE 000955552024

geb.: 23.10.2019 gek: 25.12.2022

V: Hayabusa DE 000951821433		VV: Herzschlag AT 000303304428					
M: Kappa DE 000953196970		MV: Vernando DE 000950457264					
Mittlere 305-Tage-Leistung	2 / 1 / 301	7117	4,32	308	3,80	271	
Zuchtwert	GZW 125 81%	MW 117	+ 547	+0,09	+ 31	-0,01 + 19	
						1 / 336	
Mutter: 305-Tage-Leistung	4/3/293	9702	4,42	429	3,72	361	
Höchstleistung	3/305	10934	4,40	481	3,67	402	

Z+B: Friedrich Boehm, 86660 Tapfheim

Zuchtverband: Zuchtverband für das Schwäbische Fleckvieh e.V. Wertingen

75 Hermina DE 000954886937

geb.: 01.10.2019 gek: 26.11.2022

V: Midib DE 000952170807		VV: Mission DE 000950212753					
M: Heidi DE 000948612673		MV: Von Welt DE 000946161691					
Mittlere 305-Tage-Leistung	2 / 1 / 286	5914	3,60	213	3,48	206	
Zuchtwert	GZW 96 45%	MW 90	- 268	-0,08	- 17	+0,00 - 9	
						1 / 348	
Mutter: 305-Tage-Leistung	7/4/286	7597	3,96	301	3,47	264	
Höchstleistung	6/296	9386	4,05	380	3,50	329	

Z+B: Leonhard Andrae, 82418 Murnau

Zuchtverband: Weilheimer Zuchtverbände e.V.

76 Margit DE 000955225096

geb.: 14.09.2019 gek: 26.11.2022

V: Mylife DE 000951740056		VV: Mahango DE 000948097266					
M: Melody DE 000950276803		MV: Hutera DE 000941688886					
Mittlere 305-Tage-Leistung	2 / 1 / 271	7175	4,25	305	3,79	272	
Zuchtwert	GZW 120 78%	MW 113	+ 198	+0,18	+ 23	+0,09 + 14	
Melkbarkeit	1 / 2,35	EKA/ZKZ		28		1 / 320	
Mutter: 305-Tage-Leistung	3/3/305	10805	4,04	437	3,62	392	
Höchstleistung	3/305	11305	4,04	457	3,63	410	

Z: Georg u. Andrea Kraus GbR, 86459 Gesserthausen-Deubach

B: Philipp Ewald, 78199 Braeunlingen

Zuchtverband: Zuchtverband für das Schwäbische Fleckvieh e.V. Wertingen

Kühe mit 2 Kalbungen

77 Sotschi DE 000954998238

geb.: 29.05.2019 gek: 08.11.2022

V: Maestro DE 000952463595		VV: Mahango DE 000948097266					
M: Society DE 000950706978		MV: Mint DE 000948271424					
Mittlere 305-Tage-Leistung	2 / 1 / 305	9307	4,06	378	3,39	315	
Zuchtwert GZW 114 80%	MW 108	+ 698	-0,21	+ 11	-0,14	+ 12	
							1 / 411
Mutter: 305-Tage-Leistung	4/4/303	12348	3,79	468	3,35	413	
Höchstleistung	3/305	14620	3,85	563	3,31	484	

Z+B: Christiane Boehm, 91347 Aufsess

Zuchtverband: Rinderzuchtverband Oberfranken e.V. Bayreuth

78 Rio DE 000954483821

geb.: 20.06.2019 gek: 19.09.2022

V: Epochal DE 000951989419		VV: Echt AT 000905171522					
M: Rio DE 000947364004		MV: Indossar DE 000943786623					
Mittlere 305-Tage-Leistung	2 / 1 / 271	7879	4,73	373	3,33	262	
Zuchtwert GZW 104 78%	MW 117	+ 696	-0,01	+ 28	-0,04	+ 21	
							1 / 342
Mutter: 305-Tage-Leistung	6/6/289	10137	4,03	409	3,47	351	
Höchstleistung	4/305	11064	4,05	448	3,29	364	

Z+B: Raab GbR, 95466 Weidenberg

Zuchtverband: Rinderzuchtverband Oberfranken e.V. Bayreuth

79 Tesla DE 000955073935

geb.: 02.05.2019 gek: 26.07.2022

V: Elevation DE 000952073377		VV: Etoscha DE 000948786057					
M: Traube DE 000951251512		MV: Impression DE 000942684556					
Mittlere 305-Tage-Leistung	2 / 1 / 305	9580	3,85	369	3,77	362	
Zuchtwert GZW 116 78%	MW 113	+ 553	-0,13	+ 11	+0,04	+ 23	
Melkbarkeit	2 / 1,89						1 / 437
Mutter: 305-Tage-Leistung	3/2/304	8638	4,19	362	3,78	326	
Höchstleistung	2/303	9007	3,92	353	3,84	346	

Z+B: Mosandl GbR, 92345 Dietfurt

Zuchtverband: Rinderzuchtverband Oberpfalz w.V.

80 Bergfee DE 000954148968

geb.: 08.12.2018 gek: 02.07.2022

V: Huerde DE 000948401439		VV: Hutera *TA DE 000941688886					
M: Beate DE 000951253740		MV: Raldi DE 000944108728					
Mittlere 305-Tage-Leistung	2 / 1 / 282	8056	4,43	357	3,62	291	
Zuchtwert GZW 115 59%	MW 114	+ 838	-0,16	+ 21	-0,13	+ 18	
Melkbarkeit	2 / 2,55						1 / 332
Mutter: 305-Tage-Leistung	5/4/305	10615	4,17	443	3,51	373	
Höchstleistung	4/305	11825	4,19	496	3,40	403	

Z+B: Christa Lauterbach, 95466 Kirchenpingarten

Zuchtverband: Rinderzuchtverband Oberfranken e.V. Bayreuth

Kühe mit 2 Kalbungen

81 Ronja DE 000955073934

geb.: 27.04.2019 gek: 25.05.2022

V: Petersberg DE 000952155726		VV: Passion DE 000941387798					
M: Rugby DE 000952987815		MV: Pandora AT 000597742517					
Mittlere 305-Tage-Leistung	2 / 2 / 305	10266	4,59	472	3,65	374	
Zuchtwert GZW 109 77%	MW 116	+ 359	+0,22	+ 33	+0,03	+ 15	
Höchstleistung	2 / 305	11114	4,35	484	3,72	413	
Melkbarkeit	2 / 5,12					1 / 401	
Mutter: 305-Tage-Leistung	4/3/305	11149	4,06	452	3,51	391	
Höchstleistung	3/305	12872	3,78	486	3,44	443	

Z+B: Mosandl GbR, 92345 Dietfurt

Zuchtverband: Rinderzuchtverband Oberpfalz w.V.

82 KfV Einmalig DE 000540146227

geb.: 01.01.2019 gek: 17.05.2022

V: Magier DE 000815784871		VV: Manigo DE 000943304203					
M: KfV Elena DE 000537899853		MV: Vanstein DE 000934586859					
Mittlere 305-Tage-Leistung	2 / 2 / 305	10736	3,91	420	3,58	384	
Zuchtwert GZW 99	MW 94	- 316	+0,08	- 7	+0,03	- 9	
Höchstleistung	2 / 305	12014	3,96	476	3,53	424	
						1 / 388	
Mutter: 305-Tage-Leistung	7/6/302	11474	4,39	504	3,53	405	
Höchstleistung	6/305	18093	4,35	787	3,48	630	

Z+B: Stefan Kaufmann, 53804 Much

Zuchtverband: Rinder-Union West e.G.

Kühe mit 3 Kalbungen

83 Nowa DE 000953669059

geb.: 30.09.2018 gek: 05.05.2023

V: Waban AT 000806062819		VV: Wille DE 000813516428					
M: Noeme DE 000947451409		MV: Rave AT 000400484214					
Mittlere 305-Tage-Leistung	3 / 2 / 305	8570	3,77	323	3,36	288	
Zuchtwert GZW 109 80%	MW 107	+ 575	-0,26	+ 1	-0,06	+ 16	
Höchstleistung	2 / 305	10095	3,62	366	3,39	342	
Melkbarkeit	2 / 2,87					1 / 372	
Mutter: 305-Tage-Leistung	7/6/305	7993	3,45	276	3,52	282	
Höchstleistung	4/305	9204	3,53	325	3,22	296	

Z+B: Josef Hindelang, 82449 Uffing

Zuchtverband: Weilheimer Zuchtverbände e.V.

EASY - SAFE - IDENTIFICATION
EINFACH - SICHER - IDENTIFIZIEREN



JETZT AUCH ALS ELEKTRONISCHE OHRMARKE!

Sichere und effiziente BVD-Bekämpfung
mit FlexoPlus GenoTronic® – unserer patentierten
amtlichen Transponderohrmarke mit bewährter
CAISLEY-Funktion zur Entnahme einer Gewebeprobe
ohne Mehraufwand beim Setzen der Ohrmarke.



Kühe mit 3 Kalbungen

84 Ariane DE 000816996165

geb.: 13.08.2018 gek: 21.04.2023

V: Miolo DE 000815987833		VV: Mint DE 000948271424					
M: Amme DE 000815623598		MV: Wille DE 000813516428					
Mittlere 305-Tage-Leistung	3 / 2 / 305	8727	4,10	358	3,64	318	
Zuchtwert GZW 111 50%	MW 113	+ 491	-0,08	+ 14	+0,04	+ 21	
Höchstleistung	2 / 305	9284	3,98	369	3,61	335	
Melkbarkeit	1 / 2,87	EKA/ZKZ	29			2 / 413	
Mutter: 305-Tage-Leistung	6/6/301	8691	4,34	378	3,79	330	
Höchstleistung	3/305	9623	4,40	424	3,83	369	

Z+B: Klaus Naegele, 78337 Oehningen-Schienen
Zuchtverband: Rinderunion Baden-Württemberg e.V.

85 Friedex DE 000953701707

geb.: 17.04.2023 gek: 17.04.2023

V: Midwest DE 000952179738		VV: Mint DE 000948271424					
M: Fila DE 000951789295		MV: Mandrin AT 000650446817					
Mittlere 305-Tage-Leistung	3 / 2 / 291	8927	3,91	349	3,52	314	
Zuchtwert GZW 132	MW 120	+1059	-0,16	+ 30	-0,11	+ 27	
Höchstleistung	2 / 277	10195	3,85	392	3,40	347	
Mutter: 305-Tage-Leistung	1/1/305	11459	4,19	480	3,47	398	

Z: Bruno Holl, 96215 Lichtenfels
B: Betriebsgem. Schaefer, 64760 Oberzent-Airlenbach
Zuchtverband: Qnetics GmbH

86 Lampion DE 000955073901

geb.: 13.02.2019 gek: 08.03.2023

V: Hokuspokus DE 000951718913		VV: Hurlly DE 000947424346					
M: Lexi DE 000952073368		MV: Etoscha DE 000948786057					
Mittlere 305-Tage-Leistung	3 / 2 / 305	9639	4,48	432	4,00	385	
Zuchtwert GZW 130 79%	MW 115	+ 263	+0,13	+ 22	+0,13	+ 20	
Höchstleistung	2 / 305	10203	4,29	438	4,11	419	
Melkbarkeit	2 / 1,82					2 / 374	
Mutter: 305-Tage-Leistung	4/4/305	9500	3,94	374	3,59	341	
Höchstleistung	2/305	10238	3,87	397	3,66	375	

Z+B: Mosandl GbR, 92345 Dietfurt
Zuchtverband: Rinderzuchtverband Oberpfalz w.V.

87 Kaliber DE 000954344190

geb.: 10.10.2018 gek: 26.02.2023

V: Wiscona DE 000947520987		VV: Wille DE 000813516428					
M: Karamel DE 000951253489		MV: Raldi DE 000944108728					
Mittlere 305-Tage-Leistung	3 / 2 / 275	8504	3,83	326	3,79	322	
Zuchtwert GZW 120 81%	MW 110	+ 335	-0,11	+ 5	+0,10	+ 20	
Höchstleistung	1 / 290	8925	3,73	333	3,71	331	
Melkbarkeit	2 / 1,80					2 / 321	
Mutter: 305-Tage-Leistung	4/3/305	11080	3,98	441	3,84	425	
Höchstleistung	1/305	12584	3,82	481	3,67	462	

Z+B: Frank Johannes, 97616 Bad Neustadt-Brendlorenzzen
Zuchtverband: Rinderzuchtverband Franken e.V. Ansbach

Kühe mit 3 Kalbungen

88 Holland DE 000954008091

geb.: 20.09.2018 gek: 07.02.2023

V: Votary DE 000946894585		VV: Ruhmreich DE 000917192201					
M: Hansi DE 000948316447		MV: Hutera DE 000941688886					
Mittlere 305-Tage-Leistung	3 / 2 / 290	8667	4,56	395	3,41	296	
Zuchtwert GZW 126 79%	MW 119	+ 551	+0,10	+ 32	+0,04	+ 23	
Höchstleistung	2 / 274	8788	4,57	401	3,27	288	
Melkbarkeit	2 / 2,75					2 / 367	
Mutter: 305-Tage-Leistung	5/5/304	9515	4,93	469	3,74	356	
Höchstleistung	4/305	11206	4,84	543	3,80	425	

Z+B: Christian Tafertshofer, 82407 Wielenbach
Zuchtverband: Weilheimer Zuchtverbände e.V.

89 Rock Me DE 000953523944

geb.: 10.09.2018 gek: 22.01.2023

V: Villeroy DE 000947673487		VV: Reumut *TA DE 000944127123					
M: Rock Me DE 000951784207		MV: Ozon AT 000615679717					
Mittlere 305-Tage-Leistung	3 / 2 / 299	8813	4,70	415	3,78	333	
Zuchtwert GZW 115 79%	MW 111	+ 64	+0,20	+ 19	+0,12	+ 12	
Höchstleistung	2 / 292	9122	4,69	428	3,89	355	
						2 / 373	
Mutter: 305-Tage-Leistung	2/1/272	7480	4,99	373	3,42	256	

Z+B: Raab GbR, 95466 Weidenberg
Zuchtverband: Rinderzuchtverband Oberfranken e.V. Bayreuth

90 Mia DE 000817087617

geb.: 25.09.2018 gek: 21.01.2023

V: Miami DE 000950912120		VV: Mint DE 000948271424					
M: Bianka DE 000815888744		MV: Royal DE 000946221893					
Mittlere 305-Tage-Leistung	3 / 2 / 295	8830	4,00	353	3,60	318	
Zuchtwert GZW 123 80%	MW 117	+ 412	+0,18	+ 33	+0,05	+ 19	
Höchstleistung	2 / 305	11010	3,85	424	3,51	387	
Melkbarkeit	2 / 2,69	EKA/ZKZ		26		2 / 390	
Mutter: 305-Tage-Leistung	5/5/302	11089	4,12	457	3,50	388	
Höchstleistung	3/305	12219	4,11	502	3,45	422	

Z: Adelman GbR, 97900 Kuelshheim
B: Max Hartmann, 88317 Aichstetten
Zuchtverband: Rinderunion Baden-Württemberg e.V.

91 Takashi DE 000667194201

geb.: 31.07.2018 gek: 28.11.2022

V: Hakuna DE 000951253177		VV: Hubraum DE 000948679475					
M: Takani DE 000666204137		MV: Marmor DE 000974601831					
Mittlere 305-Tage-Leistung	3 / 2 / 305	11408	4,23	483	3,63	414	
Zuchtwert GZW 112	MW 107	+ 421	-0,01	+ 17	-0,12	+ 5	
Höchstleistung	2 / 305	12453	3,96	493	3,60	448	
Mutter: 305-Tage-Leistung	6/5/305	10573	4,95	523	4,15	439	
Höchstleistung	2/305	12335	4,51	556	4,24	523	

Z+B: Uwe u. Mark Habermehl GbR, 36341 Lauterbach-Allmenrod
Zuchtverband: Qnetics GmbH

Kühe mit 3 Kalbungen

92 Aprilla DE 000953534207

geb.: 02.07.2018 gek: 13.11.2022

V: Wattgold DE 000949788019		VV: Watt DE 000945875179					
M: Aperol DE 000947553784		MV: Zauber DE 000940777732					
Mittlere 305-Tage-Leistung	3 / 2 / 285	10409	4,09	426	3,71	386	
Zuchtwert GZW 112 50%	MW 112	+ 438	-0,02	+ 17	+0,01	+ 16	
Höchstleistung	2 / 305	11403	4,08	465	3,78	431	
Melkbarkeit	1 / 2,34	EKA/ZKZ		30	2 / 335		
Mutter: 305-Tage-Leistung	7/6/296	8501	3,73	317	3,59	306	
Höchstleistung	5/305	10135	3,45	349	3,38	342	

Z: Deisenhofer Agrar GbR, 86637 Wertingen-Hirschbach

B: Philipp Ewald, 78199 Braeunlingen

Zuchtverband: Zuchtverband für das Schwäbische Fleckvieh e.V. Wertingen

Kühe mit 4 Kalbungen

93 Anna DE 000816889353

geb.: 03.02.2018 gek: 15.04.2023

V: Hutill DE 000816261491		VV: Hutera *TA DE 000941688886					
M: Anja DE 000815117468		MV: Ofir DE 000974586063					
Gesamtleistung		25189		1087		968	
Mittlere 305-Tage-Leistung	4 / 3 / 292	9635	4,39	423	3,89	375	
Zuchtwert GZW 103 79%	MW 107	- 154	+0,28	+ 16	+0,14	+ 6	
Höchstleistung	3 / 305	11350	4,32	491	3,89	442	
		EKA/ZKZ		26	3 / 368		
Mutter: 305-Tage-Leistung	5/4/299	8018	4,25	341	3,63	291	
Höchstleistung	4/305	9628	4,10	395	3,63	350	

Z+B: Eichfeldhof Schill GbR, 73432 Aalen-Affalterwang

Zuchtverband: Rinderunion Baden-Württemberg e.V.

94 Wendy DE 000953394467

geb.: 13.02.2018 gek: 02.04.2023

V: Hendorf AT 000984236628		VV: Hutera *TA DE 000941688886					
M: Wanja DE 000947303080		MV: Waldbrand DE 000940100513					
Gesamtleistung		28314		967		997	
Mittlere 305-Tage-Leistung	4 / 3 / 298	9986	3,46	346	3,56	355	
Zuchtwert GZW 108 53%	MW 100	+ 175	-0,21	- 10	+0,01	+ 7	
Höchstleistung	3 / 305	11237	3,54	398	3,58	402	
					3 / 376		
Mutter: 305-Tage-Leistung	8/7/290	8653	4,04	349	3,68	319	
Höchstleistung	3/283	9924	3,83	380	3,72	369	

Z+B: Bernd Schroepel, 86753 Moettingen-Kleinsorheim

Zuchtverband: Zuchtverband für das Schwäbische Fleckvieh e.V. Wertingen

Kühe mit 4 Kalbungen

95 Gloria DE 000952959793

geb.: 29.11.2017 gek: 26.02.2023

V: Magier DE 000815784871		VV: Manigo DE 000943304203					
M: Gema DE 000950267904		MV: Meru DE 000942174057					
Gesamtleistung		26630		1199		854	
Mittlere 305-Tage-Leistung		4 / 3 / 305		9452 4,50		426 3,22 304	
Zuchtwert GZW 108 55%		MW 100		+ 181 -0,06		+ 3 -0,09 - 1	
Höchstleistung		3 / 305		10234 4,77		488 3,18 325	
Melkbarkeit		2 / 2,91				3 / 364	

Z+B: Anton Lidl, 82377 Penzberg
Zuchtverband: Weilheimer Zuchtverbände e.V.

96 Gunheat DE 000952414288

geb.: 25.07.2017 gek: 25.01.2023

V: Raldi DE 000944108728		VV: Rau AT 000653713345					
M: Gunbeat DE 000949785545		MV: Rosskur DE 000943024365					
Gesamtleistung		33928		1333		1203	
Mittlere 305-Tage-Leistung		4 / 3 / 303		11232 3,92		441 3,55 398	
Zuchtwert GZW 110 81%		MW 111		+ 700 -0,18		+ 14 -0,09 + 17	
Höchstleistung		3 / 305		12523 3,74		469 3,56 446	
						3 / 379	
Mutter: 305-Tage-Leistung		6/5/304		12169 3,28		399 3,16 385	
Höchstleistung		4/305		13096 3,40		445 3,13 411	

Z+B: Christiane Boehm, 91347 Aufsess
Zuchtverband: Rinderzuchtverband Oberfranken e.V. Bayreuth

97 Kathman DE 000953196975

geb.: 17.10.2017 gek: 24.12.2022

V: Vernando DE 000950457264		VV: Reumut *TA DE 000944127123					
M: Kuba DE 000951397692		MV: Mint DE 000948271424					
Gesamtleistung		28548		1086		994	
Mittlere 305-Tage-Leistung		4 / 3 / 302		9046 3,78		342 3,46 313	
Zuchtwert GZW 118 82%		MW 107		+ 641 -0,24		+ 6 -0,11 + 13	
Höchstleistung		2 / 295		9910 3,48		345 3,46 343	
						3 / 377	
Mutter: 305-Tage-Leistung		4/3/305		10757 4,31		464 3,38 363	
Höchstleistung		3/305		12048 4,17		502 3,24 391	

Z+B: Friedrich Boehm, 86660 Tapfheim
Zuchtverband: Zuchtverband für das Schwäbische Fleckvieh e.V. Wertingen

Kühe mit 4 Kalbungen

98 Lenny DE 000816889940

geb.: 13.11.2017 gek: 20.12.2022

V: Wettendass DE 000946510641		VV: Weintor *TA DE 000939405109					
M: Lenny DE 000815950522		MV: Mombasa DE 000815008707					
Gesamtleistung		26558		1208		953	
Mittlere 305-Tage-Leistung	4 / 3 / 291	8719	4,52	394	3,59	313	
Zuchtwert GZW 103 50%	MW 99	- 141	+0,09	+ 2	+0,01	- 4	
Höchstleistung	2 / 305	10169	4,10	417	3,62	369	
		EKA/ZKZ		25		3 / 363	
Mutter: 305-Tage-Leistung	3/2/305	8786	4,00	352	3,53	310	
Höchstleistung	2/305	9131	4,30	393	3,59	327	

Z+B: Georg Koenig, 73574 Iggingen

Zuchtverband: Rinderunion Baden-Württemberg e.V.

99 Gstar DE 000953448140

geb.: 31.12.2017 gek: 05.12.2022

V: Weltstar DE 000946177059		VV: Weburg DE 000939611602					
M: Grazali DE 000948436813		MV: Hutera DE 000941688886					
Gesamtleistung		27648		1293		1043	
Mittlere 305-Tage-Leistung	4 / 3 / 292	9308	4,69	437	3,78	352	
Zuchtwert GZW 117 82%	MW 114	+ 275	+0,17	+ 25	+0,07	+ 16	
Höchstleistung	2 / 305	9971	4,76	475	3,98	387	
Melkbarkeit	2 / 2,69					3 / 340	
Mutter: 305-Tage-Leistung	4/3/304	10893	4,15	452	3,75	408	
Höchstleistung	3/305	12019	4,25	510	3,74	450	

Z+B: Martin Pilz, 93183 Kallmuenz

Zuchtverband: Rinderzuchtverband Oberpfalz w.V.

100 Lia DE 000952969793

geb.: 06.06.2017 gek: 26.11.2022

V: Herzschatz AT 000303304428		VV: Hutera *TA DE 000941688886					
M: Lie DE 000938939267		MV: Engadin DE 000919979088					
Gesamtleistung		26776		1317		957	
Mittlere 305-Tage-Leistung	4 / 3 / 304	8564	4,88	418	3,56	305	
Zuchtwert GZW 118 80%	MW 116	+ 339	+0,20	+ 31	+0,04	+ 16	
Höchstleistung	2 / 303	9523	4,87	464	3,72	957	
Melkbarkeit	1 / 2,42					3 / 385	
Mutter: 305-Tage-Leistung	15/14/294	9429	3,92	369	3,42	322	
Höchstleistung	8/305	12139	4,05	492	3,42	415	

Z+B: Erich Landwehr, 89231 Neu-Ulm-Ludwigsfeld

Zuchtverband: Zuchtverband für das Schwäbische Fleckvieh e.V. Wertingen

Kühe mit 4 Kalbungen

101 Sina DE 000816889126

geb.: 13.11.2017 gek: 16.11.2022

V: Mirolo DE 000815987833		VV: Mint DE 000948271424				
M: Silva DE 000815407818		MV: Wille DE 000813516428				
Gesamtleistung		25960	1073	942		
Mittlere 305-Tage-Leistung	4 / 3 / 283	8728	4,14	361	3,63	317
Zuchtwert GZW 103 80%	MW 111	+ 521	-0,10	+ 13	+0,00	+ 19
Höchstleistung	3 / 305	10253	4,00	410	3,52	361
Melkbarkeit	1 / 2,48	EKA/ZKZ	27	3 / 337		
Mutter: 305-Tage-Leistung	7/7/301	9545	4,13	394	3,61	345
Höchstleistung	2/305	10433	4,26	444	3,74	390

Z+B: A. u. R. Haag GbR, 71560 Sulzbach

Zuchtverband: Rinderunion Baden-Württemberg e.V.

102 Anette DE 000951894660

geb.: 17.11.2016 gek: 14.08.2022

V: Zepter DE 000949287315		VV: Zaspin DE 000814101128				
M: Akazie DE 000946775660		MV: Waldhoer DE 000940220038				
Gesamtleistung		39743	1731	1417		
Mittlere 305-Tage-Leistung	4 / 3 / 298	10090	4,27	431	3,46	349
Zuchtwert GZW 103 81%	MW 105	+ 310	+0,01	+ 14	-0,10	+ 3
Höchstleistung	2 / 305	10584	4,37	463	3,50	371
						3 / 426
Mutter: 305-Tage-Leistung	10/9/299	10003	4,15	415	3,74	374
Höchstleistung	3/283	11992	4,16	499	3,37	404

Z+B: Fohrer GbR, 91555 Feuchtwangen

Zuchtverband: Rinderzuchtverband Franken e.V. Ansbach

Kühe mit 5 Kalbungen

103 Almelie DE 000951407308

geb.: 29.08.2016 gek: 20.03.2023

V: Hurly DE 000947424346		VV: Hulkor *TA DE 000939373401				
M: Alme DE 000948485967		MV: Humpert DE 000944001466				
Gesamtleistung		41533	1625	1514		
Mittlere 305-Tage-Leistung	5 / 4 / 305	10379	3,90	405	3,64	378
Zuchtwert GZW 99 81%	MW 106	+ 481	-0,21	+ 2	-0,03	+ 14
Höchstleistung	3 / 305	12097	3,89	470	3,51	425
Melkbarkeit	1 / 2,48					4 / 379
Mutter: 305-Tage-Leistung	3/2/305	12013	4,50	541	3,74	450
Höchstleistung	2/305	12703	4,51	573	3,76	478

Z+B: Matthias Daubinger, 91617 Oberdachstetten

Zuchtverband: Rinderzuchtverband Franken e.V. Ansbach

Kühe mit 5 Kalbungen

104 Kolumbi DE 000950484153

geb.: 09.07.2015 gek: 24.01.2023

V: Hutera *TA DE 000941688886		VV: Hutmann DE 000935247786					
M: Karibik DE 000946591406		MV: MG AT 000143031916					
Gesamtleistung		49920		2169		1805	
Mittlere 305-Tage-Leistung	5 / 4 / 297	11235	4,33	486	3,55	399	
Zuchtwert GZW 104 66%	MW 112	+ 518	-0,06	+ 16	+0,00	+ 18	
Höchstleistung	3 / 305	12499	4,50	562	3,57	446	
		4 / 417					
Mutter: 305-Tage-Leistung	2/2/305	9964	3,37	336	3,51	350	
Höchstleistung	2/305	10609	3,34	355	3,48	369	

Z+B: Alois Kramer, 82494 Kruen

Zuchtverband: Weilheimer Zuchtverbände e.V.

105 Fars DE 000951252057

geb.: 11.02.2016 gek: 09.01.2023

V: Mars DE 000949521863		VV: Masseur DE 000941951917					
M: Flana DE 000940993095		MV: Randy DE 000918555090					
Gesamtleistung		39121		1587		1329	
Mittlere 305-Tage-Leistung	5 / 3 / 304	9708	4,00	389	3,37	328	
Zuchtwert GZW 100 54%	MW 96	- 24	-0,03	- 3	-0,08	- 8	
Höchstleistung	3 / 305	10330	4,08	422	3,37	348	
Melkbarkeit	1 / 2,38	4 / 381					
Mutter: 305-Tage-Leistung	8/8/302	10426	4,01	419	3,42	356	
Höchstleistung	6/305	12251	3,81	467	3,31	406	

Z+B: Peter Ginter, 82407 Wielenbach

Zuchtverband: Weilheimer Zuchtverbände e.V.

106 Ramona DE 000666855523

geb.: 23.02.2016 gek: 17.12.2022

V: Hutera *TA DE 000941688886		VV: Hutmann DE 000935247786					
M: Roxana DE 000664215970		MV: Rau AT 000653713345					
Gesamtleistung		44839		2199		1733	
Mittlere 305-Tage-Leistung	5 / 4 / 304	10044	4,86	488	3,80	382	
Zuchtwert GZW 111	MW 114	+ 305	+0,14	+ 24	+0,04	+ 15	
Höchstleistung	4 / 300	11846	4,79	567	3,50	415	
Mutter: 305-Tage-Leistung	8/7/305	8542	4,07	348	3,57	305	
Höchstleistung	6/305	9783	4,31	422	3,47	339	

Z: Heinrich Tobelander, 35274 Kirchhain-Groß-Seelheim

B: Gabriel Heister, 35274 Kirchhain-Groß-Seelheim

Zuchtverband: Qnetics GmbH

Kühe mit 5 Kalbungen

107 Avia DE 000666800162

geb.: 16.02.2016 gek: 12.12.2022

V: Romario AT 000704199307		VV: Romeo DE 000932145613					
M: Addi DE 000666488107		MV: Waldbrand DE 000940100513					
Gesamtleistung			40274		1585		1433
Mittlere 305-Tage-Leistung		5 / 4 / 304	9233	3,88	358	3,52	325
Zuchtwert GZW 100		MW 103	+ 246	-0,10	+ 2	-0,05	+ 5
Höchstleistung		4 / 305	10203	3,74	382	3,40	347
Mutter: 305-Tage-Leistung		5/5/305	9252	4,02	372	3,58	331
Höchstleistung		4/305	10428	4,14	432	3,72	388

Z+B: Jochen Guenther, 36142 Kleinfischbach

Zuchtverband: Qnetics GmbH

108 KfV Las Vegas DE 000537899897

geb.: 01.08.2015 gek: 01.11.2022

V: Vinzenz AT 000875986109		VV: Vanstein DE 000934586859					
M: KfV Lea DE 000534256240		MV: Eilig DE 000913404342					
Gesamtleistung			51632		2260		1918
Mittlere 305-Tage-Leistung		5 / 4 / 305	11109	4,30	478	3,66	407
Zuchtwert GZW 91		MW 97	- 311	+0,18	+ 1	+0,03	- 9
Höchstleistung		4 / 305	12731	4,05	516	3,68	469
							4 / 439
Mutter: 305-Tage-Leistung		13/12/301	7822	3,78	296	3,16	247
Höchstleistung		12/305	10742	3,99	429	3,39	364

Z+B: Stefan Kaufmann, 53804 Much

Zuchtverband: Rinder-Union West e.G.

109 Antonia DE 000816167572

geb.: 11.12.2015 gek: 13.09.2022

V: Manuap DE 000974585475		VV: Manitoba DE 000936487481					
M: Fanni DE 000815373493		MV: Waldbrand DE 000940100513					
Gesamtleistung			35856		1610		1285
Mittlere 305-Tage-Leistung		5 / 4 / 303	8367	4,45	372	3,57	298
Zuchtwert GZW 103 54%		MW 101	- 144	+0,18	+ 8	+0,01	- 4
Höchstleistung		3 / 305	9317	4,28	399	3,54	330
Melkbarkeit		1 / 2,35	EKA/ZKZ		30		4 / 390
Mutter: 305-Tage-Leistung		5/4/298	7016	3,65	256	3,18	223
Höchstleistung		3/305	7457	3,65	272	3,10	231

Z+B: Klaus Naegele, 78337 Oehningen-Schienen

Zuchtverband: Rinderunion Baden-Württemberg e.V.

Kühe mit 6 Kalbungen

110 Lopez DE 000950261982

geb.: 02.02.2015 gek: 14.05.2023

V: Hutera *TA DE 000941688886		VV: Hutmann DE 000935247786					
M: Lumpi DE 000947654581		MV: Vanadin DE 000941035849					
Gesamtleistung		58873		2546		2069	
Mittlere 305-Tage-Leistung	6 / 5 / 305	11840	4,33	512	3,48	412	
Zuchtwert GZW 101 83%	MW 105	+ 294	-0,11	+ 3	-0,01	+ 9	
Höchstleistung	3 / 305	12799	3,73	477	3,44	440	
Melkbarkeit	2 / 3,25					4 / 413	
Mutter: 305-Tage-Leistung	8/7/301	11015	3,88	428	3,17	349	
Höchstleistung	6/305	13112	3,74	491	3,10	407	

Z+B: Ferdinand Bruckmeir, 82541 Muensing
 Zuchtverband: Weilheimer Zuchtverbände e.V.

111 Jarock DE 000949778367

geb.: 02.03.2015 gek: 19.12.2022

V: Rockefeller DE 000945582252		VV: Ricki DE 000938806653					
M: Jana DE 000940171538		MV: Ruap DE 000918105400					
Gesamtleistung		50449		1868		1801	
Mittlere 305-Tage-Leistung	6 / 5 / 291	9290	3,66	340	3,54	329	
Zuchtwert GZW 115 76%	MW 108	+ 509	-0,17	+ 7	-0,03	+ 15	
Höchstleistung	3 / 280	10853	3,56	386	3,42	372	
Melkbarkeit	2 / 3,20					4 / 361	
Mutter: 305-Tage-Leistung	10/10/301	10388	4,07	423	3,43	356	
Höchstleistung	6/305	13207	4,08	538	3,31	437	

Z+B: Stefan Foettinger, 91757 Treuchtlingen
 Zuchtverband: Rinderzuchtverband Franken e.V. Ansbach

112 Golden-Sun DE 000816160234

geb.: 14.07.2015 gek: 22.11.2022

V: Mint DE 000948271424		VV: Manigo DE 000943304203					
M: Golden Gate DE 000815430371		MV: Manton DE 000942405989					
Gesamtleistung		47680		1787		1584	
Mittlere 305-Tage-Leistung	6 / 5 / 302	9198	3,76	346	3,31	305	
Zuchtwert GZW 108 82%	MW 97	+ 331	-0,25	- 7	-0,15	- 1	
Höchstleistung	4 / 305	10684	3,47	371	3,33	355	
Melkbarkeit	1 / 3,70	EKA/ZKZ		25		5 / 387	
Mutter: 305-Tage-Leistung	6/4/305	6646	5,08	338	3,54	235	
Höchstleistung	2/305	7730	5,49	425	3,45	266	

Z+B: Joachim Keller, 89604 Allmendingen
 Zuchtverband: Rinderunion Baden-Württemberg e.V.

Kühe mit 7 Kalbungen

113 Larissa DE 000815593007

geb.: 21.09.2013 gek: 20.11.2022

V: Valot DE 000945488922		VV: Rawalf AT 000845921672					
M: Linde DE 000813955530		MV: Leon DE 000811779379					
Gesamtleistung		64392		2893		2419	
Mittlere 305-Tage-Leistung	7 / 6 / 301	9385	4,40	413	3,70	347	
Zuchtwert GZW 119 65%	MW 107	- 96	+0,30	+ 20	+0,07	+ 2	
Höchstleistung	5 / 305	10091	4,59	500	3,76	410	
Melkbarkeit	1 / 2,49	EKA/ZKZ		29	6 / 413		
Mutter: 305-Tage-Leistung	7/6/305	8177	4,61	377	3,40	278	
Höchstleistung	5/305	9147	3,85	444	3,46	317	

Z+B: Josef Hilsenbek, 73479 Ellwangen-Rindelbach

Zuchtverband: Rinderunion Baden-Württemberg e.V.

114 Mila DE 000948819740

geb.: 28.08.2013 gek: 07.11.2022

V: Marmor DE 000974601831		VV: Malhaxl DE 000937239252					
M: Marta DE 000946017661		MV: Malibu DE 000937293240					
Gesamtleistung		51590		2527		1873	
Mittlere 305-Tage-Leistung	7 / 5 / 305	8769	4,84	424	3,54	310	
Zuchtwert GZW 102 69%	MW 95	- 192	+0,07	- 3	-0,05	- 11	
Höchstleistung	5 / 305	10402	4,75	494	3,53	367	
Melkbarkeit	2 / 2,72						5 / 368
Mutter: 305-Tage-Leistung	2/1/305	7116	4,40	313	3,38	241	

Z+B: Josef Hindelang, 82449 Uffing

Zuchtverband: Weilheimer Zuchtverbände e.V.

Kühe mit 8 Kalbungen

115 Isa DE 000815457707

geb.: 25.04.2013 gek: 20.03.2023

V: Dexpeg DE 000945116030		VV: Dextro DE 000937747659					
M: 4058 DE 000814224058		MV: Waregio DE 000813436032					
Gesamtleistung		69690		2817		2381	
Mittlere 305-Tage-Leistung	8 / 7 / 303	9688	4,02	389	3,39	329	
Zuchtwert GZW 100 62%	MW 101	+ 19	+0,08	+ 7	-0,05	- 3	
Höchstleistung	3 / 305	10524	3,94	415	3,40	358	
Melkbarkeit	1 / 2,17	EKA/ZKZ		32	7 / 378		
Mutter: 305-Tage-Leistung	11/10/296	7731	4,18	323	3,60	278	
Höchstleistung	5/305	9660	4,17	403	3,60	348	

Z: Hans Mack, 89555 Steinheim-Gnannenweiler

B: Sabine u. Heinrich Stier GbR, 74653 Ingelfingen-Stachenhausen

Zuchtverband: Rinderunion Baden-Württemberg e.V.

Kühe mit 10 Kalbungen

116 Kasa DE 000815040818

geb.: 24.07.2011 gek: 30.10.2022

V: Samba DE 000939372788		VV: Samut ET DE 000930988845					
M: Karin DE 000813430727		MV: Walbo DE 000932424862					
Gesamtleistung		67838		2783		2370	
Mittlere 305-Tage-Leistung	10 / 9 / 292	7181	4,09	294	3,48	250	
Zuchtwert GZW 92 66%	MW 86	- 480	+0,05	- 17	-0,06	- 21	
Höchstleistung	3 / 304	8585	3,98	341	3,46	297	
Melkbarkeit	1 / 3,07	EKA/ZKZ		27	9 / 367		
Mutter: 305-Tage-Leistung	10/10/282	7722	4,26	329	3,35	258	
Höchstleistung	7/305	8557	4,08	349	3,33	285	

Z+B: Christoph u. Marwin Mayer GbR, 73642 Welzheim

Zuchtverband: Rinderunion Baden-Württemberg e.V.



PRO
RIND

ZUCHT · BERATUNG · VERMARKTUNG

DIREKT VOM ZUCHTVERBAND

Jährlich **20 Auktionen** mit einem Angebot von ca. **4.800 Jungkühen** sowie wöchentliche **Kälbervermarktung** mit mehr als **800 Kälbern aller Rassen!**



Zuchttrends der Rasse Rotvieh-Angler



Herdbuchkühe	M-kg	F-%	F-kg	E-%	E-kg
9.622	8.225	4,51	371	3,61	297

Funktionalität als Markenzeichen. Das Angler Rind ist im Norden Schleswig-Holsteins zuhause. Vor mehr als 5.000 Jahren wurde die Rasse erstmals schriftlich erwähnt und seit 1879 in Süderbrarup im Herdbuch geführt. Die „Angler“ waren als kleinrahmige, rotbraune Kühe mit sehr guten Beinen und gehaltvoller Milch bekannt. Der Rahmen verbesserte sich durch planmäßige Zuchtarbeit. Die Fettgehalte von über 5 % wurden im Laufe der letzten zehn Jahre auf 4,6 % reduziert, wobei die Milchmenge enorm stieg. Das Deutsche Rotvieh Angler gibt es in allen Bundesländern. Mit etwa 10 000 Angler Kühen unter Milchleistungsprüfung steht der größte Anteil jedoch im Gebiet der Rinderzucht Schleswig-Holstein (RSH). Die Rotviehzüchter streben eine mittelrahmige Kuh mit einer Kreuzbeinhöhe von 145 cm und einem Lebendgewicht von 650 kg an. Als Leistungsziel werden im Schnitt 9.500 kg Milch mit 4,5 % Fett und 3,8 % Eiweiß angepeilt. Einzelne Kühe erreichen Jahresleistungen von über 15 000 kg. In der Zuchtselektion spielten funktionale Merkmale schon immer eine wichtige Rolle. Nutzungsdauer, Reproduktion und geringe Abgänge kombiniert mit solidem Exterieur und besten Eiweißprozenten sind das Markenzeichen der Deutschen Rotviehzucht. Die Eutergesundheit zeigt sich in niedrigen Abgangsraten durch Mastitis und gute Zellzahlen. Hinsichtlich der Fundamente belegt eine Arbeit der Uni Göttingen:

„Angler haben im Vergleich zu anderen Rassen härtere Klauen, sodass die Zahl der Verletzungen und Erkrankungen geringer ist.“

Solide und anpassungsfähig. Das Deutsche Rotvieh kommt in anderen Ländern in Reinzucht oder als Kreuzungspartner der heimischen Rassen gut zurecht. Seit Jahrzehnten stellt die Rasse, wie z. B. in der Ukraine, ihre Anpassungsfähigkeit und Klimatoleranz unter Beweis. Es gibt ein breites Angebot genomisch selektierter Jungbullen und töchtergeprüfter Vererber. Laufend ist außerdem gesexetes Sperma und Hornlosgenetik verfügbar.

Rotvieh/Angler

120 ☉ **Adana DE 01 240 42426** (RVA) AE A12 geb.: 27.12.2020 **21.01.2023 gekalbt**

Sand 587087		Kandy 599927							
ZW	+1000 -0,04 +42	+696 -0,18 +15 -0,10 +16 100							
RZM 134	RZG 119	Meezen DE 01 165 34256							
Tiana nH	DE 01 220 12780	02/87-84-86-85/85							
		Karlstund 599966							
		Real DE 01 213 50575							
		nH							
		v. Max 204335							
			E	1.Kontr	38,7	4,82		3,22	
				2.Kontr	36,7	4,61		3,16	
			M	6/5LA	8926	4,57	408	3,66	327
				HL 4	11327	4,30	487	3,52	399
			VM +	4/4LA	11844	4,43	525	3,64	431
			MM +	2/2LA	8884	4,64	412	3,67	326
				HL 2	9715	4,88	474	3,71	360

ZB: Petersen,Michael 24893 Taarstedt,Westerakebyholz 4

RSH

121 ☉ **EG Zimtziege DE 01 237 13590** (RVA) BE A12 geb.: 23.11.2019 **21.03.2023 gekalbt**

VR Fanof P 586172		VR Flake P 587706 P							
ZW	P AB* A22	+627 -0,43 -11 +0,10 +32 120							
RZM 119	RZG 118	DK 01195004186							
EG Ungarin	DE 01 224 21167	(0)VG 86							
01/84-86-82-85/84*		Nougat 589806 BE A12							
		EG Griechin DE 01 146 55833							
		v. Stadel 297344							
			E	LA21/12	8099	3,67	297	3,75	304
			M +	3/3LA	10230	4,15	425	3,59	367
				HL 3	10910	4,21	459	3,57	390
			VM	2/2LA	10172	4,16	423	3,72	378
			MM +	11/9LA	7257	4,56	331	3,44	250
				HL 4	8288	4,61	382	3,56	295

ZB: Engelbrecht,Lorenz 24977 Grundhof,Holnisser Weg 31 (Engelbrecht Grundhof)

RSH

122 ☉ **Zenzi DE 01 236 33590** (RVA) AB A1B geb.: 20.09.2019 **09.03.2023 gekalbt**

Twix 587721		Nougat 589806 BE A12							
ZW	AE A1B	+476 -0,22 +1 -0,03 +14 108							
RZM 130	RZG 115	Dk DK 04464302074							
Teeny	DE 01 222 66616	04/86-82-84-85/84							
		Gobax 598022 AA							
		Ozean DE 01 203 83092							
		v. Graham 597979							
			E	LA22/03	8335	4,61	384	3,89	324
			M +	2/1LA	8063	4,12	332	3,65	294
			VM +	7/5LA	11985	3,73	447	3,68	441
			MM +	3/3LA	9674	3,26	315	3,41	330
				HL 2	11115	3,27	363	3,29	366

ZB: Andersen-Vogt GbR,An die 24999 Wees,Rosgaard 6

RSH

123 ☉ **GTR Zelda DE 01 235 87491** (RVA) geb.: 17.07.2019 **18.03.2023 gekalbt**

VR Heroo P 586150		VR Hel P 587409 Pp							
ZW	P AA* A22	+435 -0,03 +17 +0,01 +17 118							
RZM 127	RZG 126	Bäckia SE 645160696							
RZS Tara	DE 01 219 24362	(1)G 79							
04/88-87-88-89/88		VR Cigar 589842							
		RZS Klaudia DE 01 160 01565							
		01/78-77-77-80/78*							
		v. Haithabu 598117							
			E	LA22/02	6684	5,27	352	3,93	262
			M	6/4LA	7409	4,98	369	3,71	275
				HL 4	8669	4,93	427	3,77	327
			VM	LA00/00	9178	4,58	420	3,53	324
			MM +	6/4LA	8281	5,05	418	3,47	287
				HL 5	9074	5,27	478	3,47	315

ZB: Goettsche Rotvieh,Malte 24229 Schwedeneck,Dorfstr. 22

RSH

124 Fleur DE 05 406 51009 (RVA)

geb.: 19.01.2019

02.04.2023 gekalbt

VR Viljar 587756	Vimur +708 +0,03 +35 +0,00 +26 118
ZW +82 +0,17 +18 +0,17 +17	Lucky FI 11362919
RZM 115 RZG 124	
● Finchen DE 05 386 66041 03/88-87-88-87/87	Owald 588864 Feger DE 05 378 25484 03/85-84-84-85/85 v. Haithabu 598117

E	3/2LA HL 2	8576 8910	4,94 5,07	424 452	3,59 3,64	308 324
M	5/5LA HL 5	8608 9123	4,33 4,56	373 416	3,43 3,41	295 311
VM	LA00/00	7303	4,98	364	4,09	299
MM +	8/7LA HL 7	5779 6408	4,74 4,85	274 311	3,43 3,56	298 198

ZB: Abel,Wolfgang 58339 Breckerfeld,Funkenhaus 1

RUW

125 Red Lady DE 05 403 42432 (RVA) AB A12

geb.: 18.01.2019

22.04.2023 gekalbt

Tadel 587473	Stadel 297344 -1168 +0,30 -23 +0,09 -34 83
ZW +396 +0,13 +29 +0,04 +18	Meezen DE 01 165 34256 02/87-84-86-85/85
RZM 119 RZG 110	
○ Redrose EX DE 05 395 17569 03/91-86-91-90/90	Nougat 589806 BE A12 Lore DE 05 384 11463 v. Impalu 598921

E	3/2LA HL 2	4565 4080	5,39 6,10	246 249	3,79 4,31	173 176
M	5/4LA HL 4	6833 8009	4,90 5,16	335 413	3,57 3,66	244 293
VM +	4/4LA	11844	4,43	525	3,64	431
MM +	LA16/10	4386	5,15	226	3,40	149

ZB: Boehl-Melbach GbR 57339 Erndtebrück,Melbach 2

RUW

126 Vroni DE 06 673 31175 (RVA)

geb.: 19.10.2018

01.07.2022 gekalbt

Twix 587721	Nougat 589806 BE A12 +476 -0,22 +1 -0,03 +14 108
ZW +301 +0,33 +43 +0,22 +30	Dk DK 04464302074 04/86-82-84-85/84
RZM 130 RZG 115	
Vanessa D DE 06 670 03953 01/82-83-81-83/82	VR Cigar 589842 Vilu DE 06 664 75231 nH v. Flip 597925

E	LA21/05	11861	4,10	486	3,38	401
M +	als Färsøe verkauft					
VM +	7/5LA	11985	3,73	447	3,68	441
MM	8/6LA HL 6	9696 10926	4,06 4,22	394 461	3,79 3,80	367 415

ZB: Damm,Christian 35282 Rauschenberg,Auf den Röhren 12

QNE

127 Wolke DE 01 230 98990 (RVA) AA A22

geb.: 05.08.2018

23.01.2023 gekalbt

Tadel 587473	Stadel 297344 -1168 +0,30 -23 +0,09 -34 83
ZW +396 +0,13 +29 +0,04 +18	Meezen DE 01 165 34256 02/87-84-86-85/85
RZM 119 RZG 110	
Russland DE 01 212 38306 01/83-84-81-83/82	Impalu 598921 Istand DE 01 155 34955 04/85-84-82-82/82 v. Peterslund 597199

E	3/2LA HL 2	10530 12603	4,79 4,77	504 601	3,57 3,46	376 436
M +	8/7LA HL 6	9065 9363	4,99 5,13	452 480	3,74 3,92	339 367
VM +	4/4LA	11844	4,43	525	3,64	431
MM +	5/5LA HL 3	10201 11371	3,83 3,73	391 424	3,63 3,68	370 418

BS: Wiethege,Thomas 58553 Halver,Birkenbaum 1

RUW

128 Venezia DE 01 229 98137 (RVA)

geb.: 19.01.2018

19.12.2022 gekalbt

Sevillo 587415	VR Cigar 589842 +371 +0,17 +32 -0,03 +11 115
ZW +281 -0,01 +12 -0,07 +4	○ Lucille DE 01 161 37657 05/86-85-88-85/86
RZM 106 RZG 116	
Dk DK 02020901910	DK 01717502861 DK 02020901401 (0)F 71 v. FYN Aks 035099

E	3/2LA HL 2	9859 10869	4,00 3,97	394 432	3,32 3,23	327 351
M +	6/5LA HL 2	9073 9626	4,06 4,27	368 411	3,52 3,50	319 337
VM +	5/5LA	10100	4,99	504	3,57	361
MM	7/7LA HL null	9003 10734	4,02 4,05	362 435	3,27 3,25	294 349

BS: Andersen-Vogt GbR,An die 24999 Wees,Rosgaard 6

RSB

129 © **Farbella DE 01 229 24212** (RVA)

geb.: 01.07.2017

07.03.2023 gekalbt

VR Grolle 587455	Grant +607 -0,29 +1 -0,14 +10 104
ZW -37 -0,12 -12 -0,04 -5	SE 979980123 (1)VG 85
RZM 94 RZG 93	Hexer 598084 AA A12
118 DE 01 207 79804	○ Fanny DE 01 165 91514
	v. Eukal 596995

E	4/3LA	8761	4,73	414	3,88	340
	HL 2	9678	4,61	446	4,05	392
M +	4/2LA	6729	5,60	377	4,16	280
	HL 2	6873	5,66	389	4,16	286
VM	LA00/00	7611	4,80	365	3,77	287
MM +	6/6LA	7344	5,49	403	4,07	299
	HL 6	8485	5,44	462	4,12	350

ZB: Staggen,Heiner 24619 Rendswühren,Doerplplatz 2

RSH

130 **RZS Tara DE 01 219 24362** (RVA)

geb.: 24.07.2015

28.04.2023 gekalbt

VR Cigar 589842	R Cirkel 598072 -301 +0,05 -10 +0,06 -6 105
ZW +371 +0,17 +32 -0,03 +11	DK 01926902228 (2)VG 85
RZM 116 RZG 115	Haithabu 598117 AB A2B
RZS Klaudia DE 01 160 01565	RZS Gala DE 01 145 97210
01/78-77-77-80/78*	01/82-82-82-82/82*
	v. Valedo 592940

E	6/4LA	7409	4,98	369	3,71	275
	HL 4	8669	4,93	427	3,77	327
M +	6/4LA	8281	5,05	418	3,47	287
	HL 5	9074	5,27	478	3,47	315
VM	3/3LA	11402	4,16	474	3,45	393
MM +	2/1LA	7122	4,70	335	3,79	270

BS: Goettsche Rotvieh,Malte 24229 Schwedeneck,Dorfstr. 22

RSH

Verdauungsstörungen natürlich regulieren

Das neue **BERGOPHOR®**-Konzept bei Gefahr von, während oder nach Verdauungsstörungen bei Kälbern in den ersten Lebenswochen.



BERGIN® Chrp-to-Fit
im praktischen Injektor

BERGIN® Chrp-to-Pect
in Pulverform



Bergophor Futtermittelfabrik
Dr. Berger GmbH & Co. KG
95326 Kulmbach · Tel. 09221 806-0
www.bergophor.de

FÜTTERN MIT SYSTEM

Zuchttrends der Rasse Jersey



Herdbuchkühe	M-kg	F-%	F-kg	E-%	E-kg
4.152	6.613	5,43	359	4,07	269

Spitze in den Inhaltsstoffen. Die organisierte Jersey-Zucht startete in Deutschland in den 1950er Jahren. Ursprünglich kommt die Rasse von der britischen Kanalinsel Jersey. Das geringe Körpergewicht im Vergleich zur Fett- und Eiweißleistung und der deutlich niedrigere Bedarf an Futterfläche waren die Hauptargumente für den Aufbau von Jersey-Beständen in ganz Deutschland.

Insgesamt stehen in Deutschland etwa 10.000 Jersey-Kühe in Betrieben mit Milchleistungsprüfung. Häufig sind das Milchviehbetriebe, die mehrheitlich Holsteins halten. Aufgrund der Durchsetzungsfähigkeit der Jerseys ist das problemlos möglich. In der Jersey-Zucht wird eine Kreuzhöhe um 130 cm angestrebt und das Lebendgewicht soll bei 400 kg liegen. Als Leistungsziel sind im Durchschnitt 7.000 kg Milch mit 6 % Fett und 4,25 % Eiweiß definiert. Durch die Zucht auf eine bessere Milchleistung wurde der Fettgehalt auf aktuell 5,4 % reduziert. In der Spitze erreichen Jersey-Kühe Jahresleistungen von 10.000 kg Milch. Im Bereich der Lebensleistung überschreiten die besten Tiere bei Fett- und Eiweißmenge die 10.000 kg Marke.

Klauengesundheit im Fokus. Jersey-Färsen sind sehr frühreif und eine erste Abkalbung mit 24 Monaten ist relativ häufig. Auffallend sind die leichten Geburten bei Jerseys. Auch nach Anpaarung mit Fleischrassebulen kommen die Kälber ohne Probleme auf die Welt. Die sehr trockenen Beine und dunklen Klauen bringen für alle Haltungssysteme klare Vorteile. Dieser Merkmalskomplex hatte in der Jersey-Zucht schon immer eine besondere Wichtigkeit, da bei einem Einnutzungsring die lange Nutzungsdauer der Kuh im Vordergrund stehen muss. Aufgrund der geringen wirtschaftlichen Bedeutung der männlichen Kälber ist der Einsatz von weiblich-gesextem Spermia in den letzten Jahren in vielen Herden zum Standard geworden. Gleichzeitig nahm der Anteil an hornloser Genetik in der Jersey-Population erheblich zu.

Jerseys sind sehr anpassungsfähig. Besonders für weidebasierte Milchviehhaltung bei höheren Niederschlagsmengen wie in Neuseeland sind sie geeignet, da die leichten Tiere die Grasnarbe weniger strapazieren.

Jerseys

131 Livia DK 02634102271 (JER)

geb.: 27.04.2021

06.02.2023 gekalbt

Sort 499482		Samson						
ZW	pp* BB A12 -296 +0,96 +43 +0,45 +16	+870 +0,11 +56 +0,05 +39						
RZM 118		DK 04497204437 (1)GP 82						
(1)VG 87	DK 02634102050	Gates 409884	E	1.Kontr	23,6	6,06	3,82	
		Gine DK 02634101773	M	LA00/00	6069	6,05	367	4,40 267
		v. Libero 409725	VM	LA00/00	4864	7,07	344	4,44 216
			MM	3/3LA	8212	5,52	453	4,29 352
				HL 5	9425	5,35	504	4,41 416

BS: Bleis KG 27729 Axstedt,Alter Kirchweg 9

MAR

132 DE 06 676 00427 (JER)ET

geb.: 22.02.2021

03.03.2023 gekalbt

Casino 409851		Regency						
ZW	BB A22 +665 -0,27 +17 +0,03 +29	+1651 -0,86 +21 -0,19 +52						
RZM 118		Cinema US 7157720 (3)EX 93						
Clarissa	DE 06 664 25965	Valid Act 409611	E	1.Kontr	28,1	3,36	3,35	
04/92-92-89-91/91		Comtesse DE 06 641 30613 03/90-88-90-92/90		2.Kontr	27,6	3,66	3,58	
		v. Louie 2 409544	M	7/6LA	8054	5,81	468	3,72 300
				HL 4	9622	6,36	612	3,89 374
			VM	3/3LA	9009	5,34	481	3,81 343
			MM	9/9LA	10168	5,03	511	3,40 346
				HL 5	10823	5,55	601	3,29 356

ZB: Behrend GbR,Karl-Heinz + Rainer 34388 Trendelburg,Helmarshäuser Str. 53

QNE

133 ZHW Nikita DE 06 676 15715 (JER)

geb.: 20.02.2021

26.04.2023 gekalbt

Cubswin PP 409944		Slugger-p						
ZW	PP# +968 -0,25 +35 -0,03 +37	+388 +0,56 +60 +0,26 +34						
RZM 126		California US 119398227 (1)VG 86						
⊙ ZHW Nigeria	DE 06 671 79232	Chrome 409781	M	4/3LA	8149	5,83	475	4,23 345
04/88-87-87-87/87		ZHW Nala DE 06 664 62742 03/87-85-88-86/87		HL 5	8881	5,97	530	4,34 385
		v. Eclipses 409508	MM +	6/5LA	7966	5,36	427	4,27 340
				HL 5	10318	5,42	559	4,28 442

ZB: Volke/Hauck GbR 34454 Bad Arolsen,Birkenhof 1 (Zuchtbetrieb-Hauck-Wetterburg)

QNE

134 WIT Domino DE 05 416 13518 (JER)ET

geb.: 15.01.2021

30.03.2023 gekalbt

Jordan 409956		Weststar						
ZW	+39 +0,01 +3 -0,03 +0	+1164 -0,43 +31 -0,13 +38						
RZM 101		Jade CA 108690472 (4)EX 91						
⊙ WIT Damaris	DE 05 382 51999	Valentino 409576	E	1.Kontr	26,3	5,29	3,87	
EX2		WIT Dalamaris DE 05 365 05948 02/86-87-87-85/86	M	6/5LA	9084	5,15	468	4,00 363
04/90-90-92-90/91		v. Q Impuls 409200		HL 4	10473	5,26	551	4,11 430
			VM	4/4LA	8466	5,62	476	4,08 345
			MM +	4/3LA	6894	5,57	384	3,90 269
				HL 2	7284	5,64	411	3,97 289

ZB: Wiethge,Thomas 58553 Halver,Birkenbaum 1 (Wiethge's)

RUW

135 KFV Cinderella DE 05 413 57939 (JER)

geb.: 05.01.2021

10.12.2022 gekalbt

Choice 409936	Torpedo +966 -0,72 -1 -0,31 +17								
ZW +563 -0,40 +3 -0,24 +6	Cameron 10 US 3013097853 (1)GP 82	E	TL22/12 100 Tage	2925	4,58	134	3,79	111	
RZM 103		M	6/6LA HL 6	7675 10610	4,57 4,50	351 477	3,75 3,73	288 196	
Camilla EX DE 06 665 25515 05/91-92-88-90/90	Dallas 409550 P Carmen DE 06 642 41823 03/84-85-85-86/85 v. Louie 2 409544	MM +	4/2LA HL 1	4961 4875	4,90 5,13	243 250	3,47 3,51	172 171	

BS: Wiethege,Kaufmann,Spanier 58553 Halver

RUW

136 GNH Mercı DE 05 414 69600 (JER) ET

geb.: 04.01.2021

12.02.2023 gekalbt

Casino 409851	Regency +1651 -0,86 +21 -0,19 +52								
ZW +665 -0,27 +17 +0,03 +29	Cinema US 71577202 (3)EX 93	E	1.Kontr 2.Kontr	25,3 25,1	5,70 5,44		3,71 4,07		
RZM 118		M	4/3LA HL 3	8793 9890	5,19 5,34	456 528	3,81 3,81	335 377	
GNH Mia DE 05 394 97853 03/91-90-88-90/90	Barnabas 409714 GNH Nora DE 05 383 17578 05/92-90-90-88/89 v. Topeka 409623	VM MM	3/3LA 6/5LA HL 4	9009 7072 7737	5,34 5,83 5,96	481 412 461	3,81 4,03 3,98	343 285 308	

ZB: Milchhof Kilver GmbH & Co. KG 32289 Rödینگhausen,Ostkilverstr. 25 (Grothaus-Nölker-Holsteins)

OHG

137 ZH Kentucky DE 05 413 62906 (JER)

geb.: 19.12.2020

03.12.2022 gekalbt

Casino 409851	Regency +1651 -0,86 +21 -0,19 +52								
ZW +665 -0,27 +17 +0,03 +29	Cinema US 71577202 (3)EX 93	E	TL22/12 100 Tage	2918	4,46	130	3,63	106	
RZM 118		M	4/4LA HL 3	8423 9058	5,31 5,41	447 490	3,91 3,96	329 359	
ZH Kornetta DE 05 392 54616 03/85-88-88-88/88	Barnabas 409714 ZH Kaletta DE 05 356 29231 02/86-86-86-87/86 v. JAS Artist 409164	VM MM +	3/3LA 7/6LA HL 3	9009 7255 7854	5,34 6,12 6,24	481 444 490	3,81 4,26 4,18	343 309 328	

ZB: Henkelmann,Mechthild 59329 Wadersloh,Sunksweg 4 (Zuchtbetrieb Henkelmann)

RUW

138 Chocomel DE 08 176 70233 (JER)

geb.: 25.10.2020

18.02.2023 gekalbt

Crystal P 833314	Chrome 409781 +1205 -0,52 +26 -0,28 +28								
ZW +825 -0,38 +18 -0,23 +17	AS Evett DE 12 643 11546 EX204/89-89-91-91/90								
RZM 112		M	5/4LA HL 3	5775 5756	5,44 6,17	314 355	3,77 4,01	218 231	
Karamell DE 08 164 41787	Vinka 409716 70 DE 08 155 96220 v. Dj May 409505	VM + MM +	5/4LA 4/3LA HL 3	10753 5940 6575	4,68 5,61 5,41	503 333 356	3,79 4,14 4,05	408 246 266	

ZB: Rau,Ernst 73061 Ebersbach,Burghofweg 6

RBW

139 May DE 03 627 60181 (JER)

geb.: 11.04.2020

08.01.2023 gekalbt

Beaumont 409747	Broiler 409610 -761 +0,46 -16 +0,34 -12								
ZW -734 +0,76 +3 +0,44 -5	Clarissa UK 182798400920 (5)EX 92	E	LA21/12	6775	5,80	393	4,06	275	
RZM 98		M	3/3LA HL 3	7247 8191	5,20 5,48	377 449	3,91 4,04	283 331	
Milly DE 03 605 61018 03/87-89-88-86/87	Hihi 409694 Molly DE 03 593 91106 05/90-89-92-88/90 v. Broiler 409610	VM MM	7/6LA 6/5LA HL 4	6463 6310 7223	5,83 4,74 4,94	377 299 357	4,10 3,79 3,89	265 235 281	

ZB: Brandt,Andreas 29664 Walsrode,Hollige 14

MAR

140 Jackie DE 03 623 10442 (JER) ET		geb.: 06.02.2020	10.04.2023 gekalbt						
Colton 409731		Action 409227							
ZW	-758 +0,52 -12	+49 -0,57 -34 -0,23 -13							
RZM 87	+0,16 -22	Chilli US 114535186	E	LA22/02	5625	5,83	328	3,89	219
Jackey		(2)EX 91							
(0)EX 93	US 118312035	US 115087248	M	3/3LA	11930	5,21	621	3,65	435
		Jessy US 114812672		HL 3	15310	4,87	746	3,42	524
		D(0)EX 92	VM	LA00/00	7972	7,60	606	3,95	315
			MM	3/3LA	8596	4,12	346	3,50	294
				HL 3	9561	3,92	375	3,40	325

BS: Rohdemann,Thomas 26532 Großheide,Grossheider Str.91

VOST

141 ZH Sea DE 05 410 69858 (JER)		geb.: 30.01.2020	05.05.2023 gekalbt						
Choice 409936		Torpedo							
ZW	+563 -0,40 +3	+966 -0,72 -1 -0,31 +17							
RZM 103	-0,24 +6	Cameron 10 US 3013097853	E	LA22/02	6721	5,62	378	3,97	267
○ ZH Smile		(1)GP 82							
02/86-88-89-87/88	DE 05 399 41682	Joel 409643	M	3/2LA	7372	5,36	395	3,87	285
		ZH Sternchen DE 05 385 74512		HL 1	7589	5,17	392	3,81	289
		04/90-89-85-87/87	MM +	4/4LA	10150	4,93	500	3,67	373
		v. Valentino 409576		HL 4	11718	5,06	593	3,71	435

ZB: Henkelmann,Mechthild 59329 Wadersloh,Sunksweg 4 (Zuchtbetrieb Henkelmann)

RUW

142 DE 06 674 84433 (JER)		geb.: 26.12.2019	24.01.2023 gekalbt						
Bellman 409866		Avon 409780							
ZW	+734 -0,68 -9	+1469 -1,24 -18 -0,48 +22							
RZM 103	-0,28 +10	Buttons US 73560383	E	LA22/01	7017	5,13	360	3,71	260
Rafaela		(1)VG 87							
03/88-90-90-86/88	DE 06 666 78201	Tequila 409598	M +	6/6LA	8552	6,17	528	3,91	334
		Roxi DE 06 625 68483		HL 3	8879	6,57	583	3,92	348
		07/92-87-87-89/88	VM	LA00/00	8086	4,39	355	3,66	296
		v. Rocket 409184	MM +	9/9LA	8955	5,57	499	3,81	341
				HL 7	10677	5,51	588	3,84	410

ZB: Behrend GbR,Karl-Heinz + Rainer 34388 Trendelburg,Helmarshäuser Str. 53

QNE

143 Jamaika DE 03 619 30856 (JER)		geb.: 07.11.2019	31.01.2023 gekalbt						
Chrome 409781		Critic-P 409637 P							
ZW	+1205 -0,52 +26	+659 -0,49 +1 -0,21 +12							
RZM 120	-0,28 +28	Cece US 117046049	E	LA22/02	5246	6,21	326	4,25	223
● WIT Janika		(2)EX 91							
04/92-92-92-92/92	DE 05 397 03465	Joel 409643	M	4/4LA	7134	5,42	387	4,14	295
		© Jara DE 05 356 86391		HL 4	7851	5,43	426	4,14	325
		05/94-92-93-95/94	VM	2/2LA	9337	4,54	424	3,55	331
		EX3	MM +	5/5LA	6480	5,52	358	4,06	263
		v. Jamaica ET 409146		HL 5	8286	5,85	485	4,08	338

ZB: Schothorst Landwirtschaft GbR 49828 Osterwald,Brookstr. 4

MAR

144 RZB Ladylike DE 06 674 65781 (JER)		geb.: 30.10.2019	03.05.2023 gekalbt						
Casino 409851		Regency							
ZW	BB A22	+1651 -0,86 +21 -0,19 +52							
RZM 118	+665 -0,27 +17	Cinema US 71577202	E	LA22/04	7231	5,21	377	3,89	281
○ RZB Laramia	+0,03 +29	(3)EX 93							
EX	DE 06 668 09391	Primerio 409719	M	4/4LA	7302	5,30	387	3,92	286
03/90-91-90-91/91		Laramie UK 222010101088		HL 3	7836	5,33	418	3,99	313
		03/89-88-88-89/89	VM	3/3LA	9009	5,34	481	3,81	343
		v. Shyster	MM +	4/4LA	8239	5,70	470	3,94	325
				HL 3	10148	6,06	615	3,90	396

BS: Pröbstl,Raimund 86971 Peiting,Aich 15

Weilheim

145 // GWH Lilly DE 16 041 55935 (JER)

geb.: 01.10.2019

02.03.2023 gekalbt

Dilbert P 409837 ZW +289 -0,32 -0,17 RZM 99	Pp* +692 -0,31 +16 -0,30 +7 2847 US 3014191390 (3)EX 91								
Lena DE 06 670 86817 02/88-88-89-89/89	Veltins P 409325 Pp Cecilia DE 06 664 25975 01/84-85-84-86/85 v. Tequila 409598	M	3/3LA HL 2	7098 8965	5,18 5,23	368 469	3,85 3,79	273 340	
		VM	4/4LA	10709	5,08	544	3,71	397	
		MM+	2/1LA	5120	7,46	382	4,26	218	

ZB: Gerbothe-Wiesner GbR 99755 Hohenstein,Südharzstraße 15 (Gerbothe Wiesner Holsteins)

QNE

146 RZB Kairalee DE 06 674 65756 (JER)

geb.: 24.07.2019

11.12.2022 gekalbt

Casino 409851 ZW +665 -0,27 +17 RZM 118	BB A22 +1651 -0,86 +21 -0,19 +52 Cinema US 71577202 (3)EX 93								
RZB Kaira EX DE 06 663 37033 03/92-92-91-90/91	Tequila 409598 Kendra DE 06 632 65446 04/94-95-95-95/95 v. Signature	M +	4/3LA HL 2	6087 6630	5,45 5,69	332 377	3,73 3,82	227 253	
		VM	3/3LA	9009	5,34	481	3,81	343	
		MM+	4/4LA HL 4	9804 11440	4,61 4,70	452 538	3,46 3,25	339 372	

ZB: Uhrig,Manfred 65843 Sulzbach,Im Bruehl 13 (Brühlhof)

QNE

147 DK 02963103371 (JER)

geb.: 12.06.2019

26.03.2023 gekalbt

Hirts 409906 ZW -1367 +0,98 -25 RZM 86	Haley 409807 -109 +0,32 +14 +0,20 +8 DK 03424902709 (3)VG 86								
D (0)GP 84	DK 02963102138 DK 02963101724 v. Dj May 409505	E	3/2LA HL 1	6079 6336	5,87 5,78	357 366	4,47 4,14	272 262	
		M	5/5LA HL 5	7756 9419	6,12 6,32	475 595	4,29 4,29	333 404	
		VM	4/4LA	8011	5,97	478	4,42	354	
		MM	3/3LA HL 3	8207 9407	6,14 6,06	504 570	3,84 3,66	315 344	

BS: Bleis KG 27729 Axstedt,Alter Kirchweg 9

MAR

148 Martina DE 05 406 40623 (JER)

geb.: 15.03.2019

01.07.2022 gekalbt

Hiwe 409797 ZW -353 +0,92 +37 RZM 116	Hihl 409694 -257 +0,29 +4 +0,38 +13 Jewel DK 05344802325 (0)VG 86								
5009 DE 05 387 65009	Eclip 409636 Pp* BB* A22 92 DE 05 371 16200 v. Hulk 409533	E	LA21/04	5637	6,37	359	4,35	245	
		M	6/5LA HL 3	5959 6181	6,36 6,88	379 425	3,99 4,08	238 252	
		VM	5/5LA	7531	6,89	519	4,45	335	
		MM+	4/4LA HL 3	5277 5480	7,03 7,19	371 394	4,55 4,64	240 254	

BS: Effing Timmermann GbR 48691 Vreden,Ellewick 12

RUW

149 Veronie DE 07 707 76779 (JER) ET

geb.: 17.02.2019

02.10.2022 gekalbt

Chrome 409781 ZW +1205 -0,52 +26 RZM 120	Critic-P 409637 P +659 -0,49 +1 -0,21 +12 Cece US 117046049 (2)EX 91								
Comet (3)EX 95	CA 10030510 Veronica CA 10206465 (5)EX 97 v. Centurion 975170	E	LA21/06	7254	5,13	372	3,89	282	
		M	4/4LA HL 2	8466 9066	6,06 6,47	513 587	3,46 3,55	293 322	
		VM	2/2LA	9337	4,54	424	3,55	331	
		MM	7/7LA HL 2	9178 10265	5,40 5,06	496 519	3,85 4,10	353 421	

BS: Wiethage,Lüpsche,Kollenberg 58553 Halver

RUW

150 Chelsie DE 03 617 72292 (JER)

geb.: 12.10.2018

07.04.2023 gekalbt

Barnabas 409714	Topeka 409623 +290 +0,09 +22 -0,05 +9				
ZW +867 -0,42 +17 -0,26 +17	Bridget US 67243298 (2)EX 91	E	3/2LA	8748	4,14 362 3,49 305
RZM 112			HL 2	9471	4,20 398 3,38 320
Casey DE 06 669 31807	Pharoah 409647	M	4/3LA	10726	4,03 432 3,51 377
03/90-91-91-88/90	Christa DE 06 636 28783 05/88-90-88-86/88		HL 3	13448	4,07 548 3,41 459
	v. Jacinto 409255	VM	2/2LA	10641	4,45 474 3,39 361
		MM +	7/7LA	8384	5,92 496 3,90 327
			HL 6	9835	5,84 574 3,75 369

BS: Redecker,Harald 49179 Ostercappeln,Wahlburgstr.6

OHG

151 Milly DE 03 605 61018 (JER)

geb.: 09.05.2018

28.04.2023 gekalbt

Hilfi 409694	Husky 409688 +365 +0,23 +36 +0,18 +27				
ZW -257 +0,29 +4 +0,38 +13	Sangko DK 05713202514 (1)GP 83	E	3/3LA	7247	5,20 377 3,91 283
RZM 107			HL 3	8191	5,48 449 4,04 331
Molly DE 03 593 91106	Broiler 409610	M	6/5LA	6310	4,74 299 3,79 239
05/90-89-92-88/90	Mirabelle DE 03 566 15820 01/83-86-83-83/84		HL 4	7223	4,94 357 3,89 281
	v. Hulk 409533	VM	4/4LA	7101	6,20 440 4,35 309
		MM +	2/1LA	5504	6,18 340 4,05 223

ZB: Brandt,Andreas 29664 Walsrode,Hollige 14

MAR

152 WIT Jambalaya DE 05 404 19153 (JER) ET

geb.: 28.04.2018

19.09.2022 gekalbt

Barnabas 409714	Topeka 409623 +290 +0,09 +22 -0,05 +9				
ZW +867 -0,42 +17 -0,26 +17	Bridget US 67243298 (2)EX 91	E	3/2LA	8219	4,98 409 3,84 316
RZM 112			HL 2	8952	5,00 448 3,85 345
© Jara EX3 DE 05 356 86391	Jamaica ET 409146	M +	5/5LA	6480	5,52 358 4,06 263
05/94-92-93-95/94	917 DE 05 793 41917		HL 5	8286	5,85 485 4,08 338
	v. Future 409109	VM	2/2LA	10641	4,45 474 3,39 361
		MM +	3/2LA	5577	5,63 314 4,23 236
			HL 2	6019	5,62 338 4,12 248

ZB: Wiethege,Thomas 58553 Halver,Birkenbaum 1 (Wiethege's)

RUW

153 GNH Princes DE 05 401 02042 (JER) ET

geb.: 04.01.2018

31.10.2022 gekalbt

Chrome 409781	Critic-P 409637 P +659 -0,49 +1 -0,21 +12				
ZW +1205 -0,52 +26 -0,28 +28	Cece US 117046049 (2)EX 91	E	3/2LA	7625	5,98 456 4,14 316
RZM 120			HL 2	7952	6,16 490 4,10 326
Pia DE 06 665 25501	Lix 409588	M +	2/1LA	4821	5,23 252 4,19 202
02/85-87-87-86/86	● Patricia DE 06 640 91738 07/94-95-92-94/94	VM	2/2LA	9337	4,54 424 3,55 331
	v. Aaron 409276	MM +	8/7LA	6811	4,80 327 3,83 261
			HL 7	7764	4,70 365 3,79 294

BS: Milchhof Kilver GmbH & Co. KG 32289 Rödینگhausen,Ostkilverstr. 25

OHG

154 Marisa AT 815389529 (JER)

geb.: 16.09.2016

24.02.2023 gekalbt

Valentino 409576	Louie 409522 +1051 -1,03 -19 -0,29 +22				
ZW +1219 -0,72 +12 -0,34 +24	P.Violet US 67007718 (3)EX 90	E	4/3LA	9413	4,65 438 3,60 339
RZM 114			HL 2	10521	4,71 496 3,58 377
Melur AT 92124122	Eclipses 409508 P	M	2/2LA	6693	5,65 378 4,00 268
	Mary AT 131055316		HL 2	6639	6,13 407 4,13 274
	v. Abe-ET 409168	VM	3/3LA	10395	4,43 460 3,42 355
		MM	8/8LA	7559	4,75 359 4,03 305
			HL 6	9596	4,88 468 4,07 391

BS: Mock GbR,Markus u. Kerstin 88677 Markdorf,Stüblehof 3

RBW

155 GNH Mia DE 05 394 97853 (JER)

geb.: 31.08.2016

02.02.2023 gekalbt

Barnabas 409714	Topeka 409623 +290 +0,09 +22 -0,05 +9								
ZW +867 -0,42 +17 -0,26 +17	Bridget US 67243298 (2)EX 91	E	4/3LA	8793	5,19	456	3,81	335	
RZM 112			HL 3	9890	5,34	528	3,81	377	
GNH Nora DE 05 383 17578 05/92-90-90-88/89	Topeka 409623 Nina DE 03 509 14236 10/90-86-90-85/87 v. Q Zik 409165	M	6/5LA	7072	5,83	412	4,03	285	
			HL 4	7737	5,96	461	3,98	308	
		VM	2/2LA	10641	4,45	474	3,39	361	
		MM +	10/9LA	6892	5,44	375	4,08	281	
			HL 7	8756	5,61	491	3,91	342	

BS: Milchhof Kilver GmbH & Co. KG 32289 Rödinhäusen, Ostkilverstr. 25

OHG

331 Elisa DK 014707 05549(JER)

geb.: 18.06.2016

25.03.2023 gekalbt

Huzar 409849	VJ Hilde DK01682202348 -1238 +1,13 -9 +0,52 - 2 4								
ZW -831 +0,66 +8 +0,43 -10	DK 03740801233	E	4/3LA	7600	5,83	443	4,18	318	
RZM 93			HL 3	8628	5,99	517	4,25	367	
3524 DK01470703524	Vjmaunus DK02059202020 DK0147070233	M	4/4LA	8206	5,90	484	4,08	335	
			HL 4	8742	6,05	529	4,14	362	
		VM	4/4LA	6758	5,74	388	4,20	284	

BS: Bleis KG 27729 Axstedt, Alter Kirchweg 9

MAR

Fontane

A1A2 aAa 432561

Foreman x GP 84 Summerlake x VG 85 Nordic x GP 83 Moll



Alex Arkink

Fontane 100045



Mutter GRI Nora GP 84



Aus der Kuhfamilie Matrosin VG 87

ZUCHTWERTE

gRZG	154	gRZS	112
gRZ€	+2049	gRZR	110
gRZM	131	gRZKd	110
gRZE	126	gRZRobot	123
gRZN	123	gRZGesund	130

- Spitzenwerte für Gesundheit, Robotereignung und Mortellaro-Resistenz
- Mittlerer Rahmen, Top-Fundamente und überdurchschnittliche Kalbeverläufe
- Alternative Väterfolge aus neuer Kuhfamilie



GGI-SPERMEX
Genetics made in Germany

Spermabestellungen richten Sie bitte an die GGI-Spermex
oder die Besamungsstation in Georgsheil

Am Bahndamm 4 • 26624 Südbrookmerland
Telefon +49 491 8004 300 • Fax +49 491 8004 322
georgsheil@vost.de • vost.de



VEREIN
OSTFRIESISCHER
STAMMVEIH-
ZÜCHTER

Zuchttrends der Rasse Holstein



	Herdbuchkühe	M-kg	F-%	F-kg	E-%	E-kg
Holstein	1.533.161	10.106	4,00	404	3,42	346
Red Holstein	143.232	9.376	4,10	385	3,45	324

Mit über 1,5 Millionen Herdbuchkühen sind Deutsche Holsteins die bedeutendste und mit mehr als 10.100 kg mittlere Laktationsleistung für die schwarzbunte und 9.376 kg für die rote Farbrichtung auch die leistungsstärkste Milchrinderrasse in Deutschland. Zusammen mit einer hohen Nutzungsdauer und exzellenter Fitness sind Deutsche Holsteins eine ausgezeichnete Wahl für die wirtschaftliche Milcherzeugung.

„**Leistungsstark, gesund und langlebig**“– diesem Zuchtziel entsprechend werden Zuchtprogramme und Zuchtwertschätzverfahren laufend angepasst. Das Zuchtziel spiegelt sich im Gesamtzuchtwert RZG wider, der sich aus 36 % Milchleistung, 49 % Fitnessmerkmalen und 15 % Exterieur zusammensetzt.

Seit 2016 können Milchviehhalter, ihre weiblichen Tiere zu günstigen Konditionen in „KuhVision“ oder „Herdentypisierung“ auf das genetische Leistungspotential untersuchen (typisieren) lassen. Die daraus gewonnenen genomischen Informationen der Tiere sind für die teilnehmenden Betriebe eine Managementhilfe für die innerbetriebliche Selektion. Die typisierten Kühe aus den Herdentypisierungsprojekten bilden eine Kuh-Lernstichprobe, anhand derer die genomischen direkt mit den phänotypischen Informationen für die Zuchtwertschätzung verknüpft werden können. Heute nehmen weit über 2000 Betriebe an der Herdentypisierung teil und monatlich kommen etwa 20 dazu.

Die in KuhVision erhobenen Gesundheitsdaten dienen zur Entwicklung einer Zuchtwertschätzung für Gesundheit. Seit April 2019 werden für 13 Einzelmerkmale direkte Zuchtwerte geschätzt und zu Indizes für Euter- (RZEuterfit) und Klauengesundheit (RZKlaue) sowie für Fruchtbarkeit (RZRepro) und Stoffwechselstabilität (RZMetabol) zusammengefasst. Diese Indizes gehen in den Relativzuchtwert RZGesund ein. Auch in den Gesamtzuchtwerten RZG und RZ€ (ökonomisch abgeleitet) ist der RZGesund mit einem hohen Anteil von 16 bis 18 % enthalten und ermöglicht so die Verbesserung der Gesundheit innerhalb der Rasse.

Die ständige Weiterentwicklung des Zuchtwertangebots, wie z.B. um den RZPersistenz (April 2023) und den RZÖko (August 2023), sowie die Forschung an neuen Merkmalen wie Futtereffizienz, Hitzestress und Methanausstoß garantiert auch zukünftig eine positive Entwicklung der Rasse Deutsche Holsteins.



Management Award – Holsteins

Anlässlich der German Dairy Show zeichnet der Bundesverband Rind und Schwein e.V. Betriebe aus, die aufgrund besonderer Management-Fähigkeiten hervorragende Ergebnisse in ihren Milchviehherden erzielt haben. Insbesondere die erreichten Milchleistungen oder Lebenstagsleistungen in den vergangenen Jahren sowie die Anzahl an Dauerleistungskühen sind Grundlage der Bewertung. Anhand der folgenden Kriterien wurden jeweils die besten drei Betriebe für den Management Award nominiert. Bei den Deutschen Holsteins wurde zusätzlich eine Unterteilung in drei verschiedene Betriebsgrößenklassen vorgenommen.

Kriterien:

- Zur Auswahl standen alle Holstein Herdbuchbetriebe der Milchkontrolljahre 2020 – 2022 (3 Jahre).
- Die Betriebe wurden in drei Herdengrößenklassen eingeteilt:
40 - 99 Kühe, 100 - 499 Kühe, >500 Kühe
- Die Auswahl der Betriebe erfolgte nach dem gewichteten Durchschnitt (Anzahl gemetzter Kühe) der energiekorrigierten Lebenstagsleistung LTL (ECM) der abgegangenen Kühe aus den Milchkontrolljahren 2020 – 2022.
- LTL (ECM) = energiekorrigierte Lebenstagsleistung, d. h. standardisiert auf 4,00 % Fett und 3,40 % Eiweiß, um die LTL bei unterschiedlichen Milchinhaltstoffen hinsichtlich des Energieverbrauchs vergleichbar zu machen.

Die Berechnung erfolgte entsprechend folgender Formel:

$$ECM = \frac{\text{Milch (kg)} \times [0,38 \times (\text{Fett \%}) + 0,21 \times (\text{Eiweiß \%}) + 1,05]}{3,28}$$

- Innerhalb der Größenklasse wurden die Betriebe dann nach LTL (ECM) rangiert und die besten zehn Betriebe ausgewählt.
- Zusätzlich wurden die in den letzten 5 Jahren hervorgebrachten 100.000 I Kühe gezählt und in Relation zur Herdengröße gesetzt.
- Zur Ermittlung der finalen Rangierung wurde der Quotient aus Anteil der 100.000 I Kühe pro 100 Kühe (in %) doppelt so hoch gewichtet wie LTL (ECM)

Red Holstein Kühe mit einer Kalbung

156 EHS Alpina DE 06 676 09858 (RBT) Pp BB A22 geb.: 26.04.2021 16.04.2023 gekalbt

Redeye 298541		Webster-P 508769 Pp RDC A22 +940 +0,00 +38 +0,04 +36 129							
ZW	Pp* A22 +1006 +0,05 +46 -0,11 +23	Miranda CA 11715031 (3)EX 93	E	1.Kontr	35,1	5,76	3,45		
RZM 122		Apoll P 924726 Pp* BB* A2B	M +	4/3LA	11597	3,30	383	3,35	389
EHS Snow Anna EX DE 06 667 74886 03/90-91-86-92/90		BOP Snowlady DE 06 664 31990 03/90-89-86-88/88 v. Chipper 507026		HL 3	14737	3,20	472	3,31	488
			VM	3/3LA	12606	4,05	510	3,17	400
			MM +	3/3LA	10711	3,75	402	3,31	354
				HL 3	11874	3,82	453	3,35	398

ZB: Biederbick,Martin 34519 Diemelsee,Schmalmeke 11 (Erlenhof)

QNE

157 KOE Raindrop DE 05 417 08675 (RBT) ETC geb.: 17.04.2021 14.04.2023 gekalbt

Lotto Red 298526		Avalanche 509076 ETC RDC CVC -236 +0,00 -9 -0,07 -16							
ZW	ETC CVC AA* +200 -0,03 +5 -0,06 +1	Lovergirl CA 109045989	E	1.Kontr	36,0	4,83	3,42		
RZM 102		Arvis 507988 RDC	M	4/3LA	11038	4,96	547	3,87	427
● RZB Rainbow EX2 DE 06 668 09432 04/90-92-89-91/91		● Red Rose DE 06 632 65477 02/90-90-90-90/90 EX v. Advent-Red 298074		HL 2	12522	5,25	658	3,98	499
			MM +	2/2LA	13468	3,91	526	3,24	437
				HL 2	15127	4,16	630	3,29	497

ZB: Köster KG 48565 Steinfurt,Hollich 42 (Kösters)

RUW

158 WFD Highlight DE 06 676 04900 (RBT) ET ETC geb.: 09.01.2021 17.04.2023 gekalbt

Moovin 509297		Avalanche 509076 ETC RDC CVC -236 +0,00 -9 -0,07 -16							
ZW	ETC RDC -950 -0,06 -44 +0,02 -31	Moovin On CA 11470454 (1)VG 87	E	1.Kontr	25,6	3,13	3,56		
RZM 75	RZG 91	Humblenkin 508661 pp* RDF BB* A22	M	2/1LA	9678	4,12	399	3,66	354
WFD High Flash DE 16 041 12144 01/86-86-87-87/87		● WFD Missdiana DE 16 037 98083 03/95-91-92-92/92 v. Diamondbac 507881	VM	2/2LA	13106	5,16	676	3,30	433
			MM	3/3LA	13764	4,74	652	3,51	483
				HL 3	16295	4,73	771	3,39	552

ZB: Rübesam,Martin 37308 Wiesenfeld,Hesselstraße 57 b (Wiesenfeld)

QNE

159 WIT Evita DE 05 413 57929 (RBT) geb.: 04.12.2020 15.01.2023 gekalbt

Crown-Red 298446		Apprentice 508156 pp* RDC CDC +1134 -0,07 +37 -0,07 +31 131							
ZW	pp* +494 +0,39 +58 +0,15 +32	Apple US 3126003444 (1)VG 88	E	TL23/01 100 Tage	3534	3,96	140	3,28	116
RZM 129	RZG 136	Alaska-Red 298367 AA* A22	M +	2/1LA	12168	3,92	477	3,30	401
WIT Elaska DE 05 407 07467 02/90-86-87-88/88		WIT Electra DE 05 375 02214 03/88-89-86-86/87 v. Windbrook 506449	MM +	5/4LA	8853	4,94	437	3,70	328
				HL 3	9496	5,00	475	3,68	349

ZB: Wiethge,Thomas & Dr. C. Lüpshen

RUW

160	Rosalie DE 05 413 30863	(RBT) P#	geb.: 30.10.2020	21.11.2022 gekalbt
Mirand PP 509276	PP* RDC AA* A22	Zipit-P Pp* RDF A22		
ZW	-90 +0,16 +13	+564 -0,06 +16 -0,04 +15 115		
RZM 96	-0,12 -15	Miranda CA 11715031	E	TL22/11 100 Tage
☉ KOE RomanceRed		(5)EX 93	M	5/4LA HL 1
EX2 DE 05 395 35406		Awesome 298284 CVC	VM	3/3LA
04/92-91-90-91/91		KOE Rossalyn G DE 05 382 81262	MM	4/4LA HL 2
		01/84-84-85-85/85		
		v. Bama-Red 298120		

BS: Wille, Henrik 49632 Essen, Alter Dorfweg 3

MAR

161	Loh Lovely DE 03 633 68908	(RBT) ETC	geb.: 10.10.2020	23.10.2022 gekalbt
Unstapabul 298466	ETC AE* A11	Avalanche 509076 ETC RDC CVC		
ZW	+211 -0,23 -13	-236 +0,00 -9 -0,07 -16	E	TL22/10 100 Tage
RZM 90	-0,23 -15	Thats Neat CA 11432171	M	3/2LA HL 2
Loh Love		(5)EX 91	VM	5/5LA
DE 03 616 05690		Pep Red 889537 AA*	MM +	4/3LA HL 3
02/84-89-83-84/85		Loh Lovestory DE 03 572 82456		
		03/89-89-88-87/88		
		v. Adonis-Red 298142		

ZB: Loh-an Holsteins, Listrup

MAR

162	☉ BT Primadonna DE 06 676 46017	(RBT) ETC	geb.: 02.10.2020	16.12.2022 gekalbt
Unstapabul 298466	ETC AE* A11	Avalanche 509076 ETC RDC CVC		
ZW	+211 -0,23 -13	-236 +0,00 -9 -0,07 -16	E	TL22/12 100 Tage
RZM 90	-0,23 -15	Thats Neat CA 11432171	M	4/3LA HL 3
BT Pepper		(5)EX 91	VM	5/5LA
DE 06 669 93684		Pagewire 503915	MM	8/6LA HL 3
01/86-86-86-84/85		● BT Philine DE 06 642 13045		
		08/89-88-94-92/92		
		EX3 v. Laron P 923151		

ZB: Hauck, Wilf. u. Eckhard 35285 Gemünden, Heimbacher Str. 18 (Big Time Holsteins)

QNE

163	☉ RZB Aigial DE 06 674 65890	(RBT) ET ETC AE A11	geb.: 27.09.2020	21.11.2022 gekalbt
Unstapabul 298466	ETC AE* A11	Avalanche 509076 ETC RDC CVC		
ZW	+211 -0,23 -13	-236 +0,00 -9 -0,07 -16	E	TL22/11 100 Tage
RZM 90	-0,23 -15	Thats Neat CA 11432171	M	2/2LA HL 2
Ms Arianna		(5)EX 91	VM	5/5LA
EX DE 06 670 46580		Defiant 507051 pp* RDC	MM	6/6LA HL 2
02/90-90-90-90/90		Apple Red US 135511521		
		(6)EX 96		
		EX3 v. Regiment 297652		

ZB: Uhrig, Manfred 65843 Sulzbach, Im Bruehl 13 (Brühlhof)

QNE

164	☉ Mox Biene DE 08 176 33958	(RBT) ET	geb.: 16.09.2020	03.01.2023 gekalbt
Avatar Red 833341	AB A11 VG85	Army 508471 RDC A11		
ZW	-693 +0,05 -24	-241 -0,14 -23 -0,16 -24 96	E	TL23/01 100 Tage
RZM 85	+0,06 -19	● Specialred DE 04 160 91780	M	LA20/07
Beauty		03/92-94-91-90/91	VM	3/3LA
CH 120138190533		Devour RF 508227 RDC	MM +	2/1LA
01/86-88-86-87/87		BarbaraRed DE 03 581 93550		
		(2)VG 87		
		v. Awesome 298284		

ZB: Mock GbR, Markus u. Kerstin 88677 Markdorf, Stübleshof 3 (Mock Holsteins)

RBW

165 LAN Corinna DE 05 413 49308 (RBT) PP*		geb.: 12.09.2020		30.10.2022 gekalbt	
Mirand PP 509276	PP* RDC AA* A22	Zipit-P Pp* RDC A22			
ZW	-90 +0,16 +13	+564 -0,06 +16 -0,04 +15 115			
RZM 96	-0,12 -15	Miranda CA 11715031			
LAN Colma	DE 05 402 21063	(3)EX 93			
02/88-86-87-88/87		Abi Red PP 833174 PP* BB* A2B			
		LAN Colina DE 05 379 57623			
		03/90-87-90-87/88			
		v. PerfectAik 500243			
			E	TL22/10 100 Tage	3498 4,32 151 3,26 114
			M	3/2LA HL 2	11507 4,43 510 3,63 418 13473 4,26 574 3,53 475
			VM	3/3LA	12606 4,05 510 3,17 400
			MM +	4/4LA HL 4	11940 4,61 550 3,68 439 13500 4,73 639 3,64 492

ZB: Langenberg,Thomas 46399 Bocholt,Hoves Esch 54 (Langenberg Holsteins)

RUW

166 Elodie DE 15 045 97930 (RBT) BB A12		geb.: 23.08.2020		04.02.2023 gekalbt	
Swingman 298438	AB A12	Apprentice 508156 pp* RDC CDC			
ZW	+1007 -0,01 +41	+1134 -0,07 +37 -0,07 +31 131			
RZM 119	RZG 136	Sky US 3133063230			
Elaine	DE 15 043 08543	(1)VG 85			
		Styx Red 298351			
		Emma DE 15 017 61941			
		02/86-86-87-87/87			
		v. Krunch 506811			
			E	1.Kontr 2.Kontr	35,1 3,81 3,21 36,3 3,71 3,19
			M +	als Färsē verkauft	
			VM	2/1LA	12853 4,22 543 3,28 422
			MM +	3/3LA HL 3	13667 3,18 435 3,12 427 14094 3,39 478 3,14 442

ZB: Schröter,Landwirtschaftsbetrieb 06537 Kelbra,Arterner Str.51

RA

167 THL Riga DE 05 410 25610 (RBT) AB A12		geb.: 18.08.2020		07.02.2023 gekalbt	
Avatar Red 833341	AB A11 VG85	Army 508471 RDC A11			
ZW	-693 +0,05 -24	-241 -0,14 -23 -0,16 -24 96			
RZM 85	RZG 108	Specialred DE 04 160 91780			
THL Rubin Girl	DE 05 398 26031	03/92-94-91-90/91			
01/86-86-86-84/85		Jacot Red 298314			
		Rubin-red DE 03 551 05041			
		02/89-85-89-86/87			
		v. Selayo 917153			
			E	1.Kontr 2.Kontr	36,7 4,23 3,21 38,8 4,06 3,30
			M +	2/2LA HL 2	8118 4,26 346 3,46 281 8880 4,20 373 3,49 310
			VM	3/3LA	12843 4,34 558 3,63 466
			MM +	4/3LA HL 2	10355 3,68 381 3,20 331 11279 3,68 415 3,17 358

BS: Dierdorf GbR 51688 Wipperfūrth,Oberdierdorf 4

RUW

168 RUW Serena DE 05 412 27620 (RBT) ET Pp AB A22		geb.: 22.03.2020		05.10.2022 gekalbt	
Match P 823204	Pp* RDC BB A12	Mission P 682286 Pp* RDC BB* A22			
ZW	+1998 -0,09 +68	+782 +0,03 +34 +0,14 +42 121			
RZM 145	RZG 140	Giga-Star DK 02371402851			
Sanne 8	NL 648498393	(1)VG 87			
(1)VG 88		Salvatore 508161 pp* RDC			
		Sanne NL 727981941			
		(2)VG 87			
		v. Delta 1427			
			E	TL22/10 100 Tage	3526 3,97 140 3,35 118
			M	2/2LA HL 2	11449 4,26 488 3,28 376 12828 4,24 544 3,21 412
			VM	2/2LA	12820 3,74 479 3,32 426
			MM	3/3LA HL 2	10295 4,49 462 3,29 339 11488 4,46 512 3,22 370

BS: Robert,Manfred 48691 Vreden,Grosse Mast 31

RUW

Red Holstein Kühe mit zwei Kalbungen

169 Mox Belinda DE 08 176 76219 (RBT) ET		geb.: 09.05.2020	08.03.2023 gekalbt						
Attraction 298463	CVC	Imac 889476 RDC							
ZW	-359 +0,06 -9	+6 -0,28 -28 -0,14 -14 95							
RZM 98	RZG 109	Apple Red US 135511521	E	LA22/03	8342	3,93	328	3,52	294
Beauty	CH 120138190533	EX3(6)EX 96	M	LA20/07	9088	4,13	375	3,54	322
01/86-88-86-87/87	DE 03 581 93550	Devour RF 508227 RDC	VM	6/6LA	12782	4,65	594	3,58	458
	(2)VG 87	BarbaraRed DE 03 581 93550	MM +	2/1LA	9572	3,96	379	3,35	321
		v. Awesome 298284							

ZB: Mock GbR, Markus u. Kerstin 88677 Markdorf, Stübelfhof 3 (Mock Holsteins)

RBW

170 // O HSG Franke DE 01 238 94287 (RBT)		geb.: 07.12.2019	31.01.2023 gekalbt						
Jordy 889496	CVC	McGucci RDC							
ZW	-367 +0,11 -5	-1623 +0,88 +11 +0,39 -22							
RZM 83	RZG 99	Jail-P US 71402418	E	LA21/12	8314	3,76	313	3,24	269
OHB Barbie	DE 03 586 70707	(1)EX 90	M	4/3LA	10773	3,54	381	3,39	365
02/87-86-84-88/86	DE 08 160 20845	Diamondbac 507881 RDC	VM	HL 3	11399	3,61	412	3,35	382
	03/90-90-86-87/88	MOx Beauty DE 08 160 20845	MM +	LA14/05	14325	3,90	559	2,93	420
		v. Defiant 507051	MM +	4/4LA	11160	4,13	461	3,25	363
				HL 4	12992	4,20	546	3,28	426

ZB: Schramm, Kai 24997 Wanderup, Grünberg 6 (Holsteinzucht Schramm Grünberg)

RSH

171 GWH Maxima DE 16 041 55949 (RBT) ET AA A22		geb.: 19.11.2019	28.01.2023 gekalbt						
Crown-Red 298446	pp*	Apprentice 508156 pp* RDC CDC							
ZW	+494 +0,39 +58	+1134 -0,07 +37 -0,07 +31 131							
RZM 129	RZG 136	Apple US 3126003444	E	LA21/12	8938	3,65	326	3,20	286
VIG Mayflower	DE 03 552 81668	(1)VG 88	M +	5/5LA	12157	3,14	382	2,96	360
EX	04/90-88-87-92/90	Larson 506475 RDC		HL 3	13898	3,12	434	2,83	394
		● RH Maibrít DE 05 350 17280	MM +	4/4LA	12064	3,98	480	3,22	389
		04/91-90-92-92/92 -2,8		HL 3	13119	4,23	555	3,18	417
		EX v. Joyboy 297572							

ZB: Gerbothe-Wiesner GbR 99755 Hohenstein, Südharzstraße 15 (Gerbothe Wiesner Holsteins)

QNE

172 HaH Zulu DE 01 236 11057 (RBT)		geb.: 06.11.2019	26.11.2022 gekalbt						
Dice Red 833243		Diamondbac 507881 RDC							
ZW	AA A12 EX90	-531 -0,14 -35 +0,06 -12 98							
RZM 79	RZG 93	○ Aphrodite DE 16 032 98333	E	LA21/10	7824	3,62	283	3,27	256
HaH Uli Red	DE 01 223 85244	(2)VG 87	M	4/4LA	9599	3,56	342	3,18	305
03/87-94-88-87/89		Agent-Red 298313		HL 3	11724	3,46	406	3,11	365
		○ PollyP Rae DE 01 210 86444	VM	2/2LA	11065	3,58	396	3,05	338
		02/88-90-86-86/87	MM +	4/3LA	8626	3,51	303	3,41	294
		v. Ladd P 298101		HL 2	9643	3,30	318	3,37	325

ZB: Bewersdorff, Andreas 24601 Ruhwinkel, Eichholz 13 (Holsteins aus Holstein)

RSH

173 Shadora DE 14 060 23144 (RBT) AB A12 geb.: 29.10.2019 15.10.2022 gekalbt

Rager-Red 298280	Relief P 506933 Pp RDC -160 +0,14 +8 -0,08 -13 112					
ZW +960 +0,08 +48 +0,00 +33	Salsa US 69928442 (2)VG 88	E LA21/11	10465	3,57	374	3,40 356
RZM 127 RZG 133	Ladd P 298101 Pp CDC	M + 4/4LA HL 4	11825 13571	3,87 4,15	458 563	3,50 3,53 414 479
Shalome DE 14 051 00489 01/84-85-84-85/85*	Shaila DE 14 042 19578 01/85-83-84-84/84* v. Dixieland 923422	MM + 4/4LA HL 3	12571 13857	2,99 3,44	376 477	3,01 2,92 378 405

ZB: Reichenbach GbR 09212 Limbach-Oberfrohra,Hopfenweg 10 MAR

174 Goosebumps DE 03 620 33953 (RBT) geb.: 16.10.2019 18.01.2023 gekalbt

Attico Red 298263	Sympatico 507007 RDC +955 -0,10 +27 -0,20 +11 118					
ZW +364 +0,08 +23 -0,03 +9	Aika CA 105054246 (2)VG 89	E LA22/01	9437	4,58	432	3,84 362
RZM 110 RZG 115	Armani 506972 RDC CDC	M + 3/3LA HL 3	9768 10660	4,75 5,17	464 551	3,72 3,71 363 395
Gänseblüm DE 03 576 80427	Gambia DE 03 529 13412 02/85-88-85-86/86 v. Tribute 503738	VM 2/2LA MM + 5/3LA HL 3	13904 12153 14093	5,78 3,79 3,91	803 460 551	3,44 3,33 3,27 478 405 461

BS: Derboven GbR Hof Bünkemühle 27333 Warpe,Helzendorf 33 MAR

175 Fux Topinambur DE 14 059 11078 (RBT) ET AA A22 geb.: 12.09.2019 22.01.2023 gekalbt

AppleCrisp 508647	Octane 507439 A12 +1026 -0,30 +7 -0,22 +10 107					
ZW +99 -0,07 -3 -0,14 -11	Apple-Star US 3011130010 (2)EX 91	E LA21/08	12222	3,56	435	3,12 381
RZM 94 RZG 96	Godewind 151518 RDC A22 VG89	M 5/4LA HL 4	11941 13782	3,55 3,74	424 516	3,27 3,16 390 436
● Fux Tohuwabohu DE 14 050 72940 05/96-93-94-96/95	Fux Tilla DE 14 045 01148 v. Acme RF 468122	VM 3/3LA MM als Färsē verkauft	15173	4,57	694	3,43 520

ZB: Hahn/Radke Holsteins GbR 09575 Eppendorf,Dorfstr. 101 (Fuxberg Holsteins) MAR

176 WR Romance DE 05 410 17309 (RBT) ET geb.: 01.09.2019 01.02.2023 gekalbt

Achilles 587530	Hypnotic 889411 RDC -373 +0,08 -7 +0,04 -9 85					
ZW +46 +0,22 +22 -0,07 -5	Amazing US 3127359530	E LA22/01	9436	3,59	339	3,35 316
RZM 103 RZG 111	Mad Max 822470 AA A12	M + 2/1LA	9970	4,10	409	3,50 349
● THD Romad DE 05 386 46464 02/88-87-88-89/88	THD Ronja DE 05 374 62756 03/90-88-86-89/88 v. Raptor 889117	MM + 4/4LA HL 3	10658 11962	4,19 4,20	447 502	3,32 3,31 354 396

ZB: Wiewer,Ludger 48317 Drensteinfurt,Altendorf 2 (Wiewer Holsteins) RUW

177 GMH Hermine DE 06 673 22375 (RBT) geb.: 30.08.2019 27.11.2022 gekalbt

Bad 508580	Bankroll 507685 -367 +0,16 +2 +0,08 -5 98					
ZW -695 +0,29 +0 +0,06 -18	Talini CH 120060469141 (2)VG 86	E LA21/12	8818	4,79	422	3,33 294
RZM 91 RZG 103	Akyol Red 298306	M 5/4LA HL 4	11850 12741	4,14 4,37	490 557	3,29 3,30 390 420
○ GMH Helene DE 06 669 40825 03/88-90-88-89/89	Halma DE 05 372 15978 01/85-86-85-86/86* v. Carall 674599	VM LA00/00 MM + 5/4LA HL 4	8586 12103 12319	3,53 4,06 4,20	303 491 517	3,23 3,16 3,25 277 383 400

BS: Kumlehn,Henckel,Spangenberg,37603 Holzminden MAR

178 Armani AT 459790569 (RBT) ET Pp AE A11 geb.: **13.08.2019** **25.12.2022 gekalbt**

Jordy 889496	McGucci RDC								
	CVC	-1623	+0,88	+11	+0,39	-22			
ZW	-367 +0,11 -5	Jail-P US 71402418							
	-0,23 -34	(1)EX 90							
RZM 83	RZG 99	Addition 889288 Pp CDC							
Aya P	DE 06 666 18082	Abigail US 72227630							
02/90-90-86-90/89		(2)EX 90							
		v. Gold Chip 889127							
E	LA21/11	9342	4,24	396	3,23	302			
M +	3/2LA	10294	4,33	446	3,53	363			
	HL 2	12640	4,40	556	3,58	453			
VM	LA14/05	14325	3,90	559	2,93	420			
MM	LA00/00	11940	4,59	548	3,47	414			

ZB: Haider,Barbara und Reinhard A 3661 Artstetten-Pöbring,Fritzensdorf 18 HOA

179 WR Kylie DE 05 410 17322 (RBT) geb.: **05.08.2019** **27.11.2022 gekalbt**

Jordy 889496	McGucci RDC								
	CVC	-1623	+0,88	+11	+0,39	-22			
ZW	-367 +0,11 -5	Jail-P US 71402418							
	-0,23 -34	(1)EX 90							
RZM 83	RZG 99	Diamondbac 507881 RDC							
WR	DE 05 396 86170	⊙ WR Karin DE 05 378 08885							
		04/92-91-90-89/90							
		EX2							
		v. Dertour 599474							
E	LA21/10	9351	4,38	410	3,48	325			
M +	als Färsø verkauft								
VM	LA14/05	14325	3,90	559	2,93	420			
MM +	6/6LA	10510	4,46	469	3,78	397			
	HL 5	11633	4,34	505	3,82	444			

ZB: Wiewer,Ludger 48317 Drensteinfurt,Altendorf 2 (Wiewer Holsteins) RUW

180 THL Felice DE 05 401 99238 (RBT) geb.: **02.04.2019** **09.09.2022 gekalbt**

Overwing 508785	Octane 507439 A12								
	RDC A22	+1026	-0,30	+7	-0,22	+10 107			
ZW	-379 +0,35 +20	Apple-Star US 3011130010							
	+0,01 -12	(2)EX 91							
RZM 99	RZG 97	Akyol Red 298306							
THL	DE 05 398 26014	THL Fabienne DE 05 385 36536							
		D01/83-82-81-84/83*							
		v. Pitbull 889060							
E	LA21/09	10486	3,59	376	3,34	350			
M +	LA19/04	6357	4,01	255	3,19	203			
VM	3/3LA	15173	4,57	694	3,43	520			
MM +	2/1LA	7761	3,58	278	3,29	255			

BS: Dierdorf GbR 51688 Wipperfürth,Oberdierdorf 4 RUW

181 SPH Saphir DE 06 673 41120 (RBT) AB A22 geb.: **23.10.2018** **11.02.2023 gekalbt**

Manana Red 298400	Sunfish RF 507475 RDC CDC AA*								
	+1353 -0,10 +42 -0,06 +40 118	Ipaid FR 4929379215							
ZW	+1240 +0,43 +97	(2)GP 84							
	+0,04 +47	Lazar P 924735 Pp* AA							
RZM 146	RZG 134	Saga DE 06 665 60399							
SPH Santana	DE 06 669 59656	03/89-88-87-86/87							
01/84-81-81-84/83*		v. Brekem 507159							
E	LA21/12	11571	3,77	436	3,45	399			
M +	2/2LA	10022	3,69	370	3,62	363			
	HL 2	10926	3,72	406	3,62	396			
VM	2/1LA	7895	4,23	334	3,57	282			
MM	5/4LA	11433	3,31	378	3,63	415			
	HL 3	12504	3,52	440	3,72	465			

ZB: Geisel,Lochen 34613 Schwalmstadt,Hof Steinaer Pfad/Rübenweg 2a (Steinaer Pfad Holsteins) QNE

182 O Klahoma DE 01 232 41329 (RBT) ET AA A22 geb.: **05.05.2018** **02.06.2022 gekalbt**

Jordy 889496	McGucci RDC								
	CVC	-1623	+0,88	+11	+0,39	-22			
ZW	-367 +0,11 -5	Jail-P US 71402418							
	-0,23 -34	(1)EX 90							
RZM 83	RZG 99	Awesome 298284 CVC							
O Kalinka	CH 120130096161	O Kalinda DE 03 570 45596							
01/85-86-81-85/84		(1)VG 85							
		v. Lotus 507229							
E	2/2LA	10842	4,07	441	3,31	359			
	HL 2	11694	4,24	496	3,35	392			
M +	TL19/07	4326	3,49	151	3,47	150			
	159 Tage								
VM	LA14/05	14325	3,90	559	2,93	420			

BS: Butenschön,Nils,Schmalstedt RSH

Red Holstein Kühe mit drei Kalbungen

183 FG Mamma Mia DE 03 615 88246 (RBT) ET AB A12 geb.: 03.03.2019 05.04.2023 gekalbt

Jordy 889496	McGucci RDC -1623 +0,88 +11 +0,39 -22								
ZW	CVC -367 +0,11 -5 -0,23 -34	Jail-P US 71402418 (1)EX 90	E	3/2LA HL 2	10182 11890	4,22 4,15	430 493	3,31 3,17	337 377
RZM 83	RZG 99	Arvis 507988 RDC	M +	2/1LA	10451	4,36	456	3,84	401
FG Marry	DE 05 394 02750	★FG MaryJoe DE 03 579 74000 03/88-90-89-90/90 v. Ladd P 298101	VM	LA14/05	14325	3,90	559	2,93	420
01/85-86-85-85/85*			MM	5/5LA HL 5	11950 13716	4,54 4,76	543 653	3,54 3,51	423 481

ZB: Henrik Wille & Tobias Blaschke,Herbergen

MAR

184 KOE Lizbeth DE 05 405 39050 (RBT) ET geb.: 26.10.2018 20.02.2023 gekalbt

Power 924737	Durango 507360 RDC +782 -0,31 -3 +0,03 +30 110								
ZW	AA* A22 +1147 -0,32 +14 -0,02 +38	Talina CH 120060469127 (5)EX 90	E	3/2LA HL 2	11289 12224	3,92 3,85	443 471	3,63 3,73	410 456
RZM 122	RZG 128	Destry 889015 RDC CDC	M +	5/5LA HL 3	11057 12424	4,41 4,23	488 525	3,71 3,79	410 471
● KOE Lotta	DE 05 375 75103	KOE Larouge DE 05 363 49777 01/86-87-86-84/85 v. Megall 672491	VM	5/4LA	10572	4,19	443	3,33	352
EX2	03/93-93-91-91/92		MM +	4/3LA HL 2	11061 11355	3,92 4,07	434 462	3,49 3,59	386 408

ZB: Köster KG 48565 Steinfurt,Hollich 42 (Kösters)

RUW

185 HaH Dunja DE 01 232 05758 (RBT) Pp AA A12 geb.: 29.09.2018 07.04.2023 gekalbt

Atomic PP 587515	Apoll P 924726 Pp* BB* A2B +2008 -0,36 +41 -0,08 +61 129								
ZW	PP* AB A1B +707 -0,07 +22 -0,11 +13	Royalty DE 08 158 04859 E 04/87-90-86-90/89	E	3/2LA HL 2	11203 13144	3,68 3,63	412 477	3,41 3,36	382 441
RZM 112	RZG 124	Label P 917510 Pp* CDC AA* A12	M	6/5LA HL 5	11578 13028	3,35 3,36	388 438	3,44 3,36	398 438
© HaH Diana Red	DE 01 215 18726	● HaH Destiny DE 01 171 34882 01/87-85-86-86/86 v. Destry 889015	VM	4/4LA	11190	4,13	462	3,32	371
06/93-91-91-90/91			MM	2/1LA	9731	3,68	358	3,32	323

ZB: Bewersdorff,Andreas 24601 Ruhwinkel,Eichholz 13 (Holsteins aus Holstein)

RSH

186 Hat Jordie DE 03 610 36798 (RBT) geb.: 18.09.2018 21.02.2023 gekalbt

Jordy 889496	McGucci RDC -1623 +0,88 +11 +0,39 -22								
ZW	CVC -367 +0,11 -5 -0,23 -34	Jail-P US 71402418 (1)EX 90	E	3/2LA HL 2	10846 11324	4,07 4,16	441 471	3,32 3,31	360 375
RZM 83	RZG 99	Heztry 889195 RDC	M +	3/2LA HL 2	8668 9794	4,42 4,49	383 440	3,51 3,51	304 344
Hat Jetstry	DE 03 590 40450	Jolie DE 03 550 46708 03/86-87-85-89/87 v. Fever 506328	VM	LA14/05	14325	3,90	559	2,93	420
02/86-86-83-86/85			MM +	3/3LA HL 3	10291 12241	4,09 4,44	421 544	3,36 3,38	346 414

ZB: Josef & Bernd Hatke GbR & T. Melbaum,Bösele

MAR

187 RS Maryrose DE 03 609 54621 (RBT) geb.: 08.08.2018 **19.10.2022 gekalbt**

Arino Red 833134	ArchiveRed 298214 CDC +305 +0,27 +38 +0,04 +14 111							
ZW AB* A11 EX90 +868 +0,21 +57 +0,04 +34	ArielRed US 72437737 (3)EX 90	E	3/2LA HL 2	10190 11238	4,19 4,09	427 460	3,33 3,29	339 370
RZM 130 RZG 122	Adonis-Red 298142 AB A2B	M +	4/4LA HL 4	10295 12500	4,17 4,09	429 511	3,52 3,54	362 442
HLB Marilyn DE 06 664 29898 04/88-88-90-91/90	SPH Mariam DE 06 642 53999 02/89-87-87-88/88 v. Destry 889015	VM MM +	3/3LA 2/1LA	14137 9664	4,59 3,66	649 354	3,52 3,49	497 337

BS: RS Strudthoff GbR 27801 Döttingen,Oher Kirchweg 5 MAR

188 KOE Lolli DE 05 405 39004 (RBT) AB A12 geb.: 30.06.2018 **13.08.2022 gekalbt**

Bretagne 917590	Brekem 507159 RDC -129 +0,22 +17 +0,22 +18 121							
ZW AB* A11 -21 +0,37 +34 +0,13 +11	Demetra US 71886784 (1)VG 85	E	3/2LA HL 2	9827 10561	4,15 4,16	408 439	3,59 3,65	353 386
RZM 113 RZG 121	Bama-Red 298120	M	4/4LA HL 2	9942 11341	3,49 3,59	347 407	3,11 3,08	309 349
KOE Rossalyn G DE 05 382 81262 01/84-84-85-85/85	Rosanne NL 499949527 03/90-93-90-91/91 EX2 v. Advent-Red 298074	VM MM +	LA00/00 5/5LA HL 3	17208 11924 13878	3,88 4,44 4,54	668 530 630	3,09 3,33 3,24	531 397 449

BS: Engbring,Silke 48565 Steinfurt,Sellen 62 RUW

189 KOE Ariane DE 05 401 04827 (RBT) ET geb.: 14.01.2018 **24.10.2022 gekalbt**

Jordy 889496	McGucci RDC -1623 +0,88 +11 +0,39 -22							
ZW CVC -367 +0,11 -5 -0,23 -34	Jail-P US 71402418 (1)EX 90	E	3/2LA HL 2	10426 10777	4,42 4,49	461 484	3,68 3,65	384 393
RZM 83 RZG 99	Armani 506972 RDC CDC	M +	4/4LA HL 3	9550 10531	4,99 5,05	477 532	3,98 3,95	380 416
Arizona DE 03 582 12568 03/88-87-88-91/89	Adalade US 72005820 (3)EX 90 v. Ladd P 298101	VM MM	LA14/05 2/2LA HL 2	14325 12860 14392	3,90 4,53 4,69	559 583 675	2,93 3,61 3,75	420 464 539

BS: Lüpshen GbR,Christoph u. Birgit 53797 Lohmar,Schöpcherhof 1 RUW

190 Babsi DE 06 670 71593 (RBT) geb.: 19.12.2017 **02.11.2022 gekalbt**

Power 924737	Durango 507360 RDC +782 -0,31 -3 +0,03 +30 110							
ZW AA* A22 +1147 -0,32 +14 -0,02 +38	Talina CH 120064069127 (3)EX 90	E	3/2LA HL 2	9853 10378	3,78 3,72	372 386	3,32 3,22	327 334
RZM 122 RZG 128	Dixieland 923422 CDC	M +	3/3LA HL 3	10991 12727	3,44 3,21	378 408	3,16 2,96	347 377
Babsi DE 06 662 31180 03/89-88-88-86/87	Bella DE 06 641 20493 03/88-86-86-87/87 v. America 297964	VM MM +	5/4LA 5/5LA HL 3	10572 11864 14593	4,19 3,87 3,84	443 459 560	3,33 3,18 3,10	352 377 453

ZB: Meier GbR,Karl Friedrich u. Bernd 34454 Bad Arolsen,Lindenhof 2 QNE

191 AMH Aldesi LU 699568183 (RBT) Pp AA A11 geb.: 28.11.2017 **11.03.2023 gekalbt**

GoldwynRed 298343	Debutant 298234 +669 -0,24 +3 -0,02 +21 109							
ZW Pp AA A11 +490 +0,12 +32 -0,11 +6	Casey US 72216665 (2)VG 86	E	3/2LA HL 2	10206 11342	4,92 5,05	502 573	3,20 3,16	327 358
RZM 111 RZG 102	Abel 297987	M +	6/6LA HL 6	9885 13336	4,40 4,44	435 592	3,35 3,17	331 423
AMH Anita LU 798876687 02/88-87-87-86/87	AMH Aida LU 19825648 02/89-87-88-87/88 E v. Lightning 501529	VM MM +	2/2LA 5/4LA HL 4	11058 11672 13504	4,16 4,52 4,73	460 528 639	3,43 3,23 3,15	379 377 425

ZB: Flammang,Jean-Paul L 9653 Goesdorf,40, Op der Tomm (Antimonium Holsteins) CON

192 ☉ **WIT Alina DE 05 400 00704** (RBT)

geb.: 29.10.2017

06.04.2023 gekalbt

Devour RF 508227	RDC	Octane 507439 A12 +1026 -0,30 +7 -0,22 +10 107
ZW +78 -0,10 -7 -0,12 -10		Danielle-R US 69822207 (4)EX 95
RZM 94 RZG 104		Remake P 917391 Pp*
WIT Alexis DE 05 382 51955 04/89-89-87-86/87		☉ WIT Alexandra DE 05 803 76066 03/88-90-89-91/90 EX v. Colby-Red 297439

E	3/2LA	12646	4,14	524	3,45	436
	HL 2	13597	4,38	596	3,49	475
M	7/6LA	9925	4,35	432	3,60	357
	HL 5	11470	4,32	495	3,52	404
VM	4/4LA	12284	4,27	525	3,44	423
MM +	8/8LA	12379	3,97	492	3,36	416
	HL 5	14134	3,86	545	3,18	449

ZB: Wiethege,Thomas 58553 Halver,Birkenbaum 1 (Wiethege's)

RUW

193 EHS **Redsunshine DE 06 670 34403** (RBT) AA A12

geb.: 07.10.2017

08.08.2022 gekalbt

Arino Red 833134	AB* A11 EX90	ArchiveRed 298214 CDC +305 +0,27 +38 +0,04 +14 111
ZW +868 +0,21 +57 +0,04 +34		ArielRed US 72437737 (3)EX 90
RZM 130 RZG 122		Absolute-R 889095 CVC
EHS Red Sun DE 06 667 74857 01/84-86-84-85/85*		● Red Rose DE 06 632 65477 02/90-90-90-90/90 EX v. Advent-Red 298074

E	3/2LA	9205	4,43	408	3,61	332
	HL 2	10360	4,48	464	3,54	367
M +	LA17/10	6316	4,70	297	3,53	223
VM	3/3LA	14137	4,59	649	3,52	497
MM +	2/2LA	13468	3,91	526	3,24	437
	HL 2	15127	4,16	630	3,29	497

ZB: Biederbick,Martin 34519 Diemelsee,Schmalmeke 11 (Erlenhof)

QNE

194 ☉ **NN Alicia DE 03 606 65258** (RBT)

geb.: 08.09.2017

23.01.2023 gekalbt

Devour RF 508227	RDC	Octane 507439 A12 +1026 -0,30 +7 -0,22 +10 107
ZW +78 -0,10 -7 -0,12 -10		Danielle-R US 69822207 (4)EX 95
RZM 94 RZG 104		Jorck 832569 AA* A12
NN Arizona DE 03 569 32118 03/87-88-85-89/87		☉ NN Alabama DE 03 512 55736 03/90-89-87-88/88 v. Classic PS 297790

E	3/2LA	9829	4,33	426	3,41	335
	HL 2	11963	4,17	499	3,34	399
M +	4/3LA	9916	3,65	362	3,26	323
	HL 3	11740	3,71	435	3,16	371
VM	4/4LA	12284	4,27	525	3,44	423
MM +	6/5LA	11663	3,48	406	3,20	373
	HL 2	12169	3,47	422	3,35	408

BS: Huhne,Dirk 23717 Kasseedorf,Am Bungsberg 4

RSH

SHOWTIME mit unseren Exterieur-Vererbern

Auf den Brettern, die uns die Welt bedeuten.



Miss Schau der Besten 2023: RS Maryrose EX-92 (V. Arino Red), Bes.: RS Strudthoff GbR, Dötlingen

Foto: Guillaume Moy

MATTENHOF

10.833591 | CH 120157244941

Grenadier

Tantum x Denver x Solomon

*26.10.2021

pp | β -Kn A1/A2 | K-Kn AE | aAa 234



RZE
141



LOH

10.833535 | DE 03 842 05917

Spicy Red

Solito Red x Army x Diamondback

*26.09.2021

pp* | β -Kn A1/A2 | K-Kn AB | aAa 234



RZE
152



www.masterrind.com
www.synetics.world

GENETICS POWERED BY
SYNETICS

MASTER RIND
RINDERZUCHT UND VERMARKTUNG

Red Holstein Kühe mit vier und mehr Kalbungen

195 ZR Helene DE 03 598 63999 (RBT)

geb.: 03.09.2017

12.02.2023 gekalbt

Absolute-R 889095		Talent2 503786 RDC CDC
	CVC	-979 -0,32 -69 +0,01 -33 73
ZW	-1271 +0,54 -9	
	+0,32 -18	Apple Red US 135511521
RZM 89	RZG 83	EX3(6)EX 96
ZR Hedda		Dertour 599474 CDC
	DE 03 565 30578	ZR Hans DE 03 526 89866
06/87-89-88-88/88		02/84-84-84-85/84
		v. Carmano 915758

E	4/3LA	8121	4,61	374	3,77	306
	HL 3	10036	4,55	457	3,74	375
M	8/7LA	9441	3,63	343	3,57	337
	HL 5	11209	3,71	416	3,66	410
VM	6/6LA	12782	4,65	594	3,58	458
MM +	4/4LA	9431	4,25	401	3,42	323
	HL 3	10582	4,25	450	3,44	364

ZB: Rohdemann,Thomas 26532 Großsiede,Grossheider Str.91 (Zuchtbetrieb Rohdemann)

VOST

196 Electra DE 01 231 41152 (RBT)

geb.: 12.02.2018

20.01.2023 gekalbt

Brekan 588681		Brekem 507159 RDC
	AA*	-129 +0,22 +17 +0,22 +18 121
ZW	-56 +0,17 +14	● HaH Destiny DE 01 171 34882
	+0,10 +8	01/87-85-86-86/86
RZM 107	RZG 116	Defiant 507051 pp* RDC
○ Exclusive		● Extase DE 03 536 99951
	DE 03 584 65180	04/92-91-89-91/91
02/89-88-86-87/87		EX v. Picolo 298014

E	4/3LA	9187	4,59	422	3,48	320
	HL 3	9964	4,73	471	3,47	346
M +	4/4LA	10157	4,15	422	3,39	344
	HL 4	11165	4,19	468	3,34	373
VM	2/1LA	9731	3,68	358	3,32	323
MM	7/6LA	11855	3,79	449	3,13	371
	HL 2	13820	3,65	505	3,26	450

BS: Gonnens GbR,C. & H. 25821 Struckum,Fehsholmer Weg 33

RSH

197 Oda 202 NL 629744479 (RBT)

geb.: 16.01.2017

18.01.2023 gekalbt

Leonidas 500158		Goldwin 503839 CDC
	RDC	-813 +0,23 -10 +0,08 -21 89
ZW	-456 +0,07 -12	Annet 3348 NL 389033486
	+0,17 +1	(3)EX 90
RZM 97	RZG 96	Cadon 297286 AA
Oda		Oda NL 373792502
	NL 425440234	D(2)VG 85
(1)GP 82		

E	4/3LA	9479	3,42	324	3,56	337
	HL 3	11680	3,56	416	3,53	412
M	6/6LA	8779	4,13	363	3,43	301
	HL 6	10103	4,15	419	3,36	339
VM	6/6LA	10539	4,53	477	3,91	412
MM	4/4LA	8512	4,06	346	3,36	286
	HL 3	9801	4,03	395	3,28	321

ZB: Reijlink GbR 26789 Leer,Wiltshausener Hoern 5

VOST

198 BT Highfly DE 06 669 93631 (RBT) AA A11

geb.: 18.11.2016

18.11.2022 gekalbt

Absolute-R 889095		Talent2 503786 RDC CDC
	CVC	-979 -0,32 -69 +0,01 -33 73
ZW	-1271 +0,54 -9	Apple Red US 135511521
	+0,32 -18	EX3(6)EX 96
RZM 89	RZG 83	Debonair 297952
○ BT Highair		○ Highlight DE 06 625 33135
	DE 06 664 59393	06/92-90-90-89/90
01/87-86-86-86/86		EX2 v. MoonLight 922169

E	5/2LA	10342	4,12	426	3,65	378
	HL 3	11584	4,13	478	3,59	416
M +	2/2LA	9996	3,31	331	3,43	343
	HL 2	10695	3,25	348	3,42	366
VM	6/6LA	12782	4,65	594	3,58	458
MM +	6/6LA	9877	4,17	412	3,37	333
	HL 6	12560	4,33	544	3,39	426

ZB: Hauck,Wilf.u.Eckhard 35285 Gemünden,Heimbacher Str. 18 (Big Time Holsteins)

QNE

199 Model DE 08 162 81161 (RBT) A22 geb.: 28.02.2016 31.03.2023 gekalbt

Falto P 997939	Pp	Fageno 588048 A11							
ZW	-902 +0,81 +31	+323 +0,48 +59 +0,01 +13 116							
RZM 106	RZG 109	Romy P ET DE 08 150 26118	E	5/4LA	10132	4,53	459	3,68	373
● Memory		04/90-90-86-86/87 -2,1		HL 3	11084	4,52	501	3,63	402
DE 08 153 55038		Amor Red 473942 CDC BB A22	M +	4/3LA	8983	4,62	415	3,73	335
03/87-88-88-89/88 -2,3		Memory DE 08 130 36536		HL 3	10604	4,58	486	3,78	401
		03/87-84-87-88/87 -2,8	VM +	5/5LA	10714	3,71	397	3,45	370
		v. Talent2 503786	MM +	7/7LA	8506	3,50	291	3,24	269
				HL 6	8727	3,61	315	3,43	299

BS: Bauer,Uwe 88682 Salem,Valchinsteinstr. 10

RBW

200 Eiskönigin DE 03 571 71360 (RBT) AA A22 geb.: 19.09.2014 07.05.2023 gekalbt

Sacarno 927402	AB*	Salve 917342 BYC							
ZW	-1014 +0,79 +25	-861 +0,85 +37 +0,16 -16 102	E	6/5LA	8579	4,21	361	3,77	323
RZM 97	RZG 117	Rosana DE 03 513 41122		HL 3	10695	3,94	421	3,67	392
Eisvogel		03/86-88-87-89/88	M +	7/6LA	8631	4,43	382	3,71	320
DE 03 518 25509		Talent2 503786 RDC CDC		HL 5	9761	4,69	458	3,81	372
05/87-90-88-89/89		Eidechse DE 03 502 89688	VM +	6/6LA	9016	4,11	371	3,49	315
		v. Kaplan 138888	MM +	3/2LA	7394	4,34	321	3,83	283
				HL 2	7818	4,22	330	3,68	288

BS: Tönjes GbR 27798 Hude,Steinweg 5

MAR

201 AMH Adele LU 099486913 (RBT) AB A1B geb.: 13.07.2016 03.04.2023 gekalbt

Attico Red 298263		Sympatico 507007 RDC							
ZW	+364 +0,08 +23	+955 -0,10 +27 -0,20 +11 118	E	4/3LA	10425	4,18	436	3,18	331
RZM 110	RZG 115	Aika CA 105054246		HL 3	11752	4,17	490	3,14	369
○ AMH Anita		(2)JG 89	M +	6/6LA	9885	4,40	435	3,35	331
LU 798876687		Abel 297987		HL 6	13536	4,44	592	3,17	423
02/88-87-87-86/87		○ AMH Aida LU 198255648	VM	2/2LA	13904	5,78	803	3,44	478
		02/89-87-88-87/88	MM +	5/4LA	11672	4,52	528	3,23	377
		E		HL 4	13504	4,73	639	3,15	425
		v. Lightning 501529							

ZB: Flammang,Jean-Paul L 9653 Goesdorf,40, Op der Tomm (Antimonium Holsteins)

CON

202 O Kalotta DE 03 589 65480 (RBT) ET geb.: 10.01.2017 15.03.2023 gekalbt

Awesome 298284	CVC	Absolute-R 889095 CVC							
ZW	-727 -0,10 -39	-1271 +0,54 -9 +0,32 -18 83	E	4/3LA	12713	3,29	418	3,20	407
RZM 73	RZG 87	Asia US 63437444		HL 3	15699	3,04	477	3,15	495
○ O Kamila		(3)EX 94	M +	3/2LA	14191	3,01	427	3,03	430
DE 03 560 18381		Sid 506340 pp* RDF		HL 3	15880	3,13	497	2,97	471
03/90-92-90-90/90		O'Kalibra CH 120058745103	VM	3/3LA	13564	5,15	699	3,28	445
		(5)EX 97	MM	5/5LA	11273	4,05	457	3,07	346
		v. Boss Iron 505183		HL 5	14883	4,34	646	3,04	452

ZB: Hormann,Wilcor Holsteins,Cord 31606 Warmsen,Großenvörde 37b

MAR

203 Hailey DE 03 394 05631 (RBT) ET P geb.: 07.06.2016 27.03.2023 gekalbt

Addiction 889288	Pp CDC	Ladd P 298101 Pp CDC							
ZW	-1100 +0,58 +3	-561 +0,35 +8 +0,22 +0 111	E	5/4LA	11653	4,38	510	3,55	414
RZM 96	RZG 110	Ainsley US 69822262		HL 4	13493	4,42	596	3,36	454
Allefaeold		(2)EX 90	M	3/3LA	10369	3,71	385	3,15	327
FR 5634721915		Goldwin 503839 CDC		HL 3	11506	3,50	403	3,07	353
(3)EX 90		All-Ankara FR 5500405332	VM	LA00/00	8649	4,49	388	3,36	291
		(4)EX 91	MM	4/4LA	11246	3,44	387	2,98	335
		v. Kite 505097		HL 3	12974	3,35	434	3,06	397

BS: Wiethage,Thomas 58553 Halver,Birkenbaum 1

RUW

204 ☉ **Sungirl DE 05 393 33464** (RBT)

geb.: 07.08.2016

30.01.2023 gekalbt

Sunny Red 833006	AB*	Sympatico 507007 RDC							
ZW	+1026 -0,39 +2 -0,22 +12	+955 -0,10 +27 -0,20 +11 118							
RZM 106	RZG 113	Delta US 66401837							
Sunrise		Snow RF 832568 RDC AB* A12	E	4/3LA	13156	3,42	450	3,28	431
E1	DE 05 377 21878	VG88		HL 4	15373	3,34	514	3,14	482
05/90-89-89-89/89		Sunshine DE 05 357 05741	M	7/6LA	11506	3,68	423	3,22	370
		06/92-89-86-87/88		HL 3	15122	3,56	539	3,13	473
		v. Talent2 503786	MM +	6/6LA	11579	3,64	421	3,19	369
				HL 4	12500	3,98	497	3,26	408

ZB: Ewig,Christa 52223 Stolberg,Brauneberger Hof

RUW

205 ☉ **DM Atlantis DE 06 670 46168** (RBT)ET

geb.: 21.01.2017

01.10.2022 gekalbt

Jacot Red 298314		Sympatico 507007 RDC							
ZW	+82 -0,14 -10 -0,19 -15	+955 -0,10 +27 -0,20 +11 118							
RZM 91	RZG 88	Libye CA 107308940							
DM Antina		(1)VG 87	E	4/3LA	13072	3,50	457	3,12	408
DE 06 660 66097		Mr Top 889112 RDC		HL 3	15445	3,61	558	3,04	470
01/86-85-86-87/86		DM Astasia DE 06 635 10331	M +	5/4LA	10891	3,31	360	3,22	351
		v. Ruacana 926406		HL 4	12132	3,24	393	3,28	398
			VM	3/2LA	12939	3,75	485	3,40	440
			MM +	LA11/12	6704	3,82	256	3,31	222

BS: Wille,Henrik 49632 Essen,Alter Dorfweg 3

MAR

206 ● **Manita DE 03 583 54952** (RBT)

geb.: 13.03.2015

23.12.2022 gekalbt

Godewind 151518		Gold Chip 889127 RDF							
ZW	RDC A22 VG89 -199 +0,01 -7 -0,21 -28	-407 -0,08 -24 -0,26 -40 92							
RZM 85	RZG 93	Andes US 140378368							
Manela		Fibrax 505974	E	7/6LA	12537	3,68	461	3,11	390
DE 03 565 94447		Maikaefer DE 03 541 03819		HL 5	15831	3,69	584	3,16	500
01/84-83-84-83/83	-2,1	02/86-88-85-87/87 -2,2	M +	4/3LA	7815	4,22	330	3,62	283
		v. Stanley 141134		HL 3	8494	4,07	346	3,76	319
			MM +	6/6LA	10967	3,36	369	3,19	350
				HL 4	12517	3,43	429	3,16	396

ZB: Kleemann GbR,Hillrich & Sandine 26409 Wittmund,Oldendorf 6

VOST

Holstein Kühe mit einer Kalbung

207 STS Pussygirl AT 662758274 (SBT) BB A22		geb.: 23.06.2021		23.04.2023 gekalbt	
Lambda 508317		Delta 1427 RDF			
ZW	+925 +0,11 +49	+572 +0,23 +47 -0,06 +13 120			
RZM 128	RZG 134	Uno 2198 US 72437745			
Pussicat		(4)EX 91			
	AT 940113638	Mr Puma 508233 BB* A12	M	2/2LA	12743 3,74 476 3,62 461
		Premiere AT 849858529		HL 2	14403 3,85 555 3,60 519
		v. Supershot 500176	VM	4/4LA	11971 3,89 466 3,57 427
			MM	5/4LA	13637 4,10 559 3,72 507
				HL null	

ZB: A. Raboldi & J. Strohmayer,3321 Ardagger

HOA

208 Mox Camilla DE 08 179 03144 (SBT)		geb.: 14.05.2021		15.04.2023 gekalbt	
Tatoo 508952		Crush A12			
ZW	pp* RDF AB* A12	-521 -0,21 -41 +0,02 -16 107			
RZM 82	RZG 99	Tokyo US 72366991			
© Cairo		(2)EX 93			
	DE 08 171 75067	King Doc 508604 pp* RDF BB A12	M	2/2LA	10997 4,07 448 3,56 392
02/90-88-88-90/89		Cleavage US 71140554		HL 2	11208 4,06 455 3,70 415
		(3)EX 95	VM	3/3LA	10877 3,63 395 3,36 365
		v. Mogul 506694	MM	4/3LA	13633 4,61 629 3,46 472
				HL 2	14814 4,64 688 3,60 534

ZB: Mock GbR,Markus u. Kerstin 88677 Markdorf,Stüblehof 3 (Mock Holsteins)

RBW

209 MO Heidi DE 03 632 87851 (SBT)		geb.: 03.05.2021		06.04.2023 gekalbt	
AppleCrisp 508647		Octane 507439 A12			
ZW	pp* RDC	+1026 -0,30 +7 -0,22 +10 107			
RZM 94	RZG 96	Apple-Star US 3011130010			
MO Hannelore		(2)EX 91	E	1.Kontr	33,7 4,45 3,36
	DE 03 608 92894	Arino Red 833134 AB* A11 EX90	M +	2/1LA	11406 4,58 522 3,54 404
		MO Heidi DE 03 595 50025	VM	3/3LA	15173 4,57 694 3,43 520
		01/83-82-84-79/82*	MM +	3/3LA	11464 4,38 502 3,52 403
		v. Fever 506328		HL 3	12827 4,78 613 3,37 432

ZB: Mersch GbR,Heinz-Josef 49832 Freren,Flüdder 3 (Mersch Overwater)

MAR

210 BIL Celebrity DE 03 636 23890 (SBT)		geb.: 30.04.2021		12.04.2023 gekalbt	
Alligator 508011		Kingboy 507371 pp* RDF			
ZW	A12	+794 -0,14 +16 -0,11 +15 115			
RZM 125	RZG 131	Agree CA 11696367			
BIL Conny		(2)VG 88	E	1.Kontr	25,3 4,52 3,36
	DE 03 597 56062	Octane 507439 A12	M +	4/2LA	10372 3,40 353 3,09 321
03/86-87-85-87/86		© Conny DE 03 554 92902		HL 2	11617 3,37 392 3,07 357
		02/90-89-89-90/90	VM	2/2LA	12972 4,56 592 3,25 422
		v. Fever 506328	MM +	3/2LA	10528 4,13 435 3,30 347
				HL 2	12126 4,26 517 3,30 400

ZB: Bielefeld,Christian 49626 Berge,Menslager Str.12 (Bielefeld)

OHG

211 Arabella DE 03 638 12937 (SBT) ET BB A22 geb.: 28.03.2021 20.04.2023 gekalbt

Proximo 833403	RDF AB A22	Prosperous 508815 RDF BE A12							
ZW	+1508 +0,13 +75 -0,06 +45	+1174 +0,15 +63 +0,08 +49 137							
RZM 139	RZG 142	Rosylane DE 06 669 80367							
VO Ariel	DE 03 620 27253	02/88-85-86-87/86							
02/88-87-86-88/87		Skywalker 508634 RDF	M	LA21/06	8153	4,72	385	3,57	291
		Asia DE 03 601 57704	VM +	3/2LA	13753	3,71	510	3,32	456
		(2)VG 85	MM +	2/2LA	12541	4,00	502	3,56	447
		v. Salvatore 508161		HL 2	12885	4,07	524	3,65	470

ZB: Hobbie Holstein GbR 26434 Wangerland,Kiebitznest 1 VOST

212 NM Sommer DE 16 044 00264 (SBT) BE A12 geb.: 27.03.2021 10.03.2023 gekalbt

Tropic 509216	RDF AE A12	Hotline 508241							
ZW	+239 +0,47 +59 +0,18 +27	+905 +0,38 +79 +0,12 +44 123							
RZM 127	RZG 127	BGP Hawaii US 3135087033							
NM Summerside	DE 16 041 36708	(1)VG 85	E	1.Kontr	39,1	4,41		3,30	
01/87-86-86-87/87*		King Doc 508604 pp* RDF BB A12		2.Kontr	45,5	3,55		3,15	
		CCC Summertime DE 01 223 85279	M +	2/1LA	12683	3,40	431	3,35	425
		03/92-90-88-90/90	VM	LA00/00	13702	4,18	573	3,76	515
		v. Modesty 508057	MM	3/2LA	12696	4,54	577	3,58	455
				HL 2	12745	4,62	589	3,66	466

ZB: Nesselatmilch GmbH 99869 Nesselat,Wangenheimer Landstr. 1 (Nesselatmilch Goldbach) MAR

213 Hat Jenny DE 03 632 25222 (SBT) geb.: 05.03.2021 08.04.2023 gekalbt

Sidekick 508579	RDF A22	Abbott 507965 CDC A22							
ZW	-1042 +0,49 +4 +0,20 -18	+26 +0,38 +40 +0,13 +14 120							
RZM 92	RZG 109	Summer CA 11120480							
Hat Joule	DE 03 610 36843	EX(5)EX 95	E	1.Kontr	29,2	4,02		3,75	
01/85-84-82-85/84*		Fuel 508496 RDF A12	M	3/2LA	10587	4,28	453	3,58	379
		Hat Jennifer DE 03 598 24512		HL 2	11869	4,28	508	3,56	423
		04/89-90-90-89/90	VM	3/2LA	12529	4,55	570	3,30	414
		v. McCoy 833015	MM	4/4LA	13915	3,44	479	3,30	459
				HL 3	15718	3,60	566	3,26	512

ZB: Hatke GbR,Josef & Bernd 26219 Bösel,Aumühlen 4 (Hatke Holsteins) MAR

214 HSG Snow White DE 01 242 54853 (SBT) geb.: 02.03.2021 31.12.2022 gekalbt

Sidekick 508579	RDF A22	Abbott 507965 CDC A22							
ZW	-1042 +0,49 +4 +0,20 -18	+26 +0,38 +40 +0,13 +14 120							
RZM 92	RZG 109	Summer CA 11120480							
*HSG Winona	DE 01 234 35490	EX(5)EX 95	E	TL22/12 100 Tage	3238	4,26	138	3,43	111
01/87-85-84-87/86*		King Doc 508604 pp* RDF BB A12	M	2/2LA	8912	4,31	384	3,66	326
		© HSG Shania DE 01 227 00784		HL 2	10135	4,22	428	3,63	368
		03/93-91-87-90/90	VM	3/2LA	12529	4,55	570	3,30	414
		EX	MM	4/3LA	12063	3,98	480	3,47	418
		v. Novo 508041		HL 3	14507	3,92	568	3,33	483

ZB: Schramm,Kai 24997 Wanderup,Grünberg 6 (Holsteinzucht Schramm Grünberg) RSH

215 Patina DE 15 045 97968 (SBT) AE A12 geb.: 22.02.2021 04.03.2023 gekalbt

Kaliber 507338	RDF	Acme RF 468122 RDC CDC AB A22							
ZW	-930 +0,52 +11 +0,13 -20	-964 +0,13 -26 +0,09 -25 82							
RZM 93	RZG 99	O'Kalibra CH 120058745103							
Peaches	DE 15 041 59879	(5)EX 97	E	1.Kontr	27,3	4,12		3,39	
02/89-87-88-87/88		Expander 508013		2.Kontr	32,8	4,20		3,45	
		Paula DE 15 013 21429	M +	3/2LA	12372	3,65	452	3,32	411
		01/86-85-83-85/85*		HL 2	14606	3,57	521	3,22	471
		v. Sid 506340	VM	5/5LA	11273	4,05	457	3,07	346
			MM +	3/3LA	12056	3,63	458	3,09	373
				HL 3	14000	4,11	576	3,14	440

ZB: Schröter,Landwirtschaftsbetrieb 06537 Kelbra,Arterner Str.51 RA

216 Loh Milana DE 03 633 68935 (SBT)

geb.: 12.02.2021

02.02.2023 gekalbt

Lambda 508317	Delta 1427 RDF +572 +0,23 +47 -0,06 +13 120
ZW +925 +0,11 +49 +0,01 +33	pp* Uno 2198 US 72437745 (4)EX 91
RZM 128 RZG 134	O Ki 338502 RDC AE A12
Loh Mallorca DE 03 616 05722	⊙ Loh Mexica DE 03 599 31185 03/91-90-87-91/90
01/85-84-83-82/83*	v. Diamondbac 507881

E	1.Kontr	36,8	3,91	3,34
	2.Kontr	39,4	3,62	3,48
M +	kein voller Abschluss			
VM	4/4LA	11971	3,89	466 3,57 427
MM	3/3LA	11810	3,68	435 3,45 408
	HL 2	13179	3,79	499 3,38 446

ZB: Loh-an Holsteins,Listrup

MAR

217 GOG Atlanta DE 01 239 62774 (SBT)

geb.: 08.02.2021

17.01.2023 gekalbt

White 575014	Gwyer RDC 833283 RDC AA A12 EX90 +1895 -0,23 +47 -0,05 +59 139
ZW +1090 -0,03 +40 +0,03 +41	AB A22 ELL Venezia DE 01 229 11282 02/88-87-84-88/87
RZM 129 RZG 126	Cinderdoor 500100 RDF
GOG Washington DE 01 231 41220	⊙ GOG Ulady DE 01 223 05958 02/86-86-85-86/86
02/90-89-89-87/88	v. Fever 506328

E	1.Kontr	38,8	3,54	3,04
	2.Kontr	37,0	3,87	3,09
M	2/2LA	11371	4,23	481 3,24 368
	HL 2	12864	4,29	552 3,17 408
VM	LA21/03	14162	3,56	504 3,26 462
MM	4/3LA	10056	4,68	471 3,12 314
	HL 3	11563	4,55	526 3,14 363

ZB: Gonnsen GbR,C. & H. 25821 Struckum,Fehsholmer Weg 33 (Gonnsen Genetik)

RSH

218 Loh Tj Chizzy DE 03 633 68933 (SBT) RDC

geb.: 05.02.2021

19.12.2022 gekalbt

Awesome 298284	Absolute-R 889095 CVC -1271 +0,54 -9 +0,32 -18 83
ZW -727 -0,10 -39 -0,13 -36	CVC Asia US 63437444 (3)EX 94
RZM 73 RZG 87	O Ki 338502 RDC AE A12
Loh Chili DE 03 616 05726	Loh Chili DE 03 572 82503 03/84-92-87-86/87
03/90-90-88-93/91	v. Bradnick 506693

E	TL22/12 100 Tage	3549	3,55	126 3,04 108
M	3/2LA HL 2	10159	3,82	388 3,26 331
	HL 2	10553	3,90	412 3,29 347
VM	3/3LA	13564	5,15	699 3,28 445
MM +	3/2LA HL 3	10145	4,30	436 3,57 362
	HL 3	10985	4,51	495 3,57 392

ZB: Loh-an Holsteins & Torben Melbaum,Listrup

MAR

219 LHH AdmiralRae DE 05 410 61295 (SBT) AB A22

geb.: 02.02.2021

01.04.2023 gekalbt

Admiral 509403	Udenied 508509 pp* RDF A22 -327 +0,18 +5 -0,13 -24 90
ZW +434 -0,23 -7 -0,25 -12	ETC RDF Azoom US 3136500265 (1)EX 91
RZM 92	Doorman 506948 RDF A22
Rae EX2 DE 03 589 11039	Lara-Rae FR 3100293003 03/91-90-91-88/90
04/91-90-91-92/91	EX v. Damion 505692

E	1.Kontr	27,4	3,76	3,19
M	4/3LA HL 2	9810	3,55	348 3,47 340
	HL 2	11063	3,55	393 3,48 385
VM	LA00/00	9788	4,47	438 3,37 330
MM	5/4LA HL 3	11196	3,41	382 3,24 363
	HL 3	12650	3,64	460 3,22 407

BS: Saskia Römer,Kerbelweg 6,34519 Diemelsee

QNE

220 Godja DE 03 628 42787 (SBT) AB A22

geb.: 12.01.2021

10.02.2023 gekalbt

Topstone 833310	Topshot 508269 RDF +1436 +0,27 +89 +0,16 +68 151
ZW +1772 +0,10 +83 +0,05 +67	BB A12 EX90 Donna NL 939617265 (5)VG 89
RZM 152 RZG 156	Douglas 508115
Goldfever DE 03 609 30888	Goldyta DE 03 527 13285 04/87-87-87-89/88 -3,3
01/84-83-82-84/83*	v. Talent2 503786

E	1.Kontr	30,1	4,14	3,38
	2.Kontr	39,9	3,67	3,04
M +	kein voller Abschluss			
VM	5/4LA	8956	4,60	412 3,61 323
MM +	6/5LA HL 4	8817	4,07	359 3,32 293
	HL 4	10524	4,05	426 3,19 336

ZB: Weser-Milch Lünschen KG 27612 Loxstedt,Indiek 20

MAR

221 BB CA Madame AT 387211674 (SBT) ETC AE A12

geb.: 10.01.2021

10.02.2023 gekalbt

Master 509284	ETC pp* RDF A12	Avalanche 509076 ETC RDC CVC
ZW	+244 -0,07 +3 -0,13 -5	-236 +0,00 -9 -0,07 -16
RZM 98		Maycy CA 109038878
Magic	AT 365368268	(2)EX 90
		King Doc 508604 pp* RDF BB A12
		Gill DE 09 524 79461
		v. Goldwin 503839

M +	2/2LA	10631	3,93	418	3,50	372
	HL 2	12056	3,69	445	3,35	404
VM	2/2LA	12467	4,72	589	3,34	417
MM	4/3LA	8960	4,36	391	3,36	301
	HL null					

ZB: ZLH Holsteins,8742 Obdach

HOA

222 WFD Johanna DE 06 676 04896 (SBT) ET ETC RDC

geb.: 30.12.2020

20.03.2023 gekalbt

Master 509284	ETC pp* RDF A12	Avalanche 509076 ETC RDC CVC
ZW	+244 -0,07 +3 -0,13 -5	-236 +0,00 -9 -0,07 -16
RZM 98		Maycy CA 109038878
Johannita	CH 120144819732	(2)EX 90
01/87-87-88-88/88		Aladdin 298391 BB A12
		Johanna FR 8541048781
		(1)VG 85
		v. Sympatico 507007

E	1.Kontr	36,4	3,45	3,13
M	LA21/04	9401	4,01	377 3,46 325
VM	2/2LA	12467	4,72	589 3,34 417
MM +	LA16/05	7587	3,93	298 3,31 251

ZB: Rübesam,Martin 37308 Wiesenfeld,Hesselstraße 57 b (Wiesenfeld)

QNE

223 VIG Traviata DE 03 630 79988 (SBT)

geb.: 26.12.2020

07.02.2023 gekalbt

Unix 507794	RDF A11	Número Uno 506661 RDF
ZW	+285 -0,04 +8 -0,13 -3	-773 +0,55 +21 +0,06 -21 108
RZM 100	RZG 107	Daya US 66625459
VIG Tracy	DE 03 611 13798	(4)EX 93
02/90-90-87-88/88		Beemer 507512 AE* A12
		● VIG Tara DE 03 589 74508
		02/89-87-86-89/88
		v. Doorman 506948

E	1.Kontr	29,7	3,85	3,38
	2.Kontr	29,8	3,72	3,33
M	3/2LA	10093	3,56	359 3,26 329
	HL 2	10741	3,71	399 3,30 354
VM	4/4LA	15923	4,06	646 3,49 555
MM +	4/3LA	9985	3,96	395 3,40 339
	HL 2	10847	3,99	433 3,40 369

ZB: Vienna,Jannes 26844 Jemgum,Dorfstr.4 (Vienna Genetics Hatzum)

VOST

224 Atacama DE 05 413 69238 (SBT) ET ETC RDF

geb.: 19.12.2020

05.02.2023 gekalbt

Moovin 509297	ETC RDC	Avalanche 509076 ETC RDC CVC
ZW	-950 -0,06 -44 +0,02 -31	-236 +0,00 -9 -0,07 -16
RZM 75	RZG 91	Moovin On CA 11470454
Alana	DE 03 611 82527	(1)VG 87
01/86-86-84-85/85*		King Doc 508604 pp* RDF BB A12
		Damali-ET US 3137591325
		(0)VG 88
		v. Byway 507791

E	1.Kontr	26,6	5,98	3,78
	2.Kontr	31,1	4,13	3,01
M	TL21/01	3805	3,65	139 3,23 123
	110 Tage			
VM	2/2LA	13106	5,16	676 3,30 433

BS: MVB van der Horst 39171 Sülzetal,Kirchtor 7

RA

225 BAL Poesie DE 03 628 74226 (SBT)

geb.: 17.12.2020

26.03.2023 gekalbt

Alligator 508011	A12	Kingboy 507371 pp* RDF
ZW	+1039 +0,07 +49 -0,08 +26	+794 -0,14 +16 -0,11 +15 115
RZM 125	RZG 131	Agree CA 11696367
BAL Pannacotta	DE 03 585 97283	(2)VG 88
03/87-88-86-90/88		Lineman 507367 RDF
		BAL Pancake DE 03 569 05499
		02/82-85-82-86/84
		v. Motion 262202

E	1.Kontr	37,9	4,53	3,00
M +	4/3LA	10382	4,43	460 3,43 356
	HL 3	11768	4,53	533 3,48 410
VM	2/2LA	12972	4,56	592 3,25 422
MM +	7/6LA	10924	4,03	440 3,33 364
	HL 4	11929	4,07	485 3,34 399

ZB: Ballmann,Jürgen 49179 Ostercappeln,Voerdener Str. 10 (Ballmann Holsteins)

HOHG

JETZT AM START: DIE NEUE DIMENSION IN DER RINDERZUCHT



SYNETICS

DAS FÜHRENDE EUROPÄISCHE RINDER-
ZUCHTUNTERNEHMEN.

AUF DER GRUNDLAGE DER EXPERTISE
UND DER VEREINTEN KRÄFTE VON
MASTERRIND UND INNOVAL.

JETZT MEHR ERFAHREN



www.synetics.world

226 SCH Rebeca AT 495671374 (SBT) AE A12 geb.: 16.12.2020 **18.01.2023 gekalbt**

Unix 507794	RDF A11	Numero Uno 506661 RDF							
ZW	+285 -0,04 +8	-773 +0,55 +21 +0,06 -21 108							
RZM 100	RZG 107	Daya US 66625459							
Rose		(4)EX 93							
(2)VG 87	IT 021001876806	Atwood 889057 RDF A12	M	7/7LA	11082	3,95	438	2,78	308
		Rose DE 14 026 09010		HL 3	13304	3,91	520	2,78	370
		02/88-89-88-87/88 -2,5	VM	4/4LA	15923	4,06	646	3,49	555
		v. Eland	MM +	2/2LA	11337	4,17	473	3,18	361
				HL 2	12620	3,84	484	3,01	380

ZB: Schönhof Holsteins,5751 Maishofen HOA

227 GA Juliette DE 16 043 82134 (SBT) ET AA A22 geb.: 06.12.2020 **06.01.2023 gekalbt**

Doorman 506948	RDF A22	Bookem 889128 RDF							
ZW	-444 +0,28 +10	+590 -0,12 +10 +0,03 +24 120							
RZM 104	RZG 111	Imelda CA 106173432	E	TL23/01	3264	3,68	120	3,22	105
Jordy Jet		(3)EX 94		100 Tage					
	CA 12620802	Jordy 889496 CVC	M						
		Jodie CA 12397170	VM	3/3LA	13088	4,10	537	3,68	482
		v. Beemer 507512							

ZB: Agrarproduktion 99765 Görsbach,Alte Straße 356 (Goldene Aue) QNE

228 RH Melbourne DE 05 411 26193 (SBT) geb.: 03.12.2020 **22.12.2022 gekalbt**

Highlite 509242	pp* RDF	Copycat 508648 pp* RDF							
ZW	+674 +0,30 +59	+601 +0,31 +58 +0,06 +27 130							
RZM 124	RZG 124	Habitan US 3134739087	E	TL22/12	3446	4,38	151	3,16	109
RH Miami		(2)EX 90		100 Tage					
EX	DE 05 397 14049	Solomon 507693 RDF A22	M	3/3LA	10396	4,64	482	3,64	378
03/89-91-89-91/90		RH Madison DE 03 576 08229		HL 3	11510	4,69	540	3,60	414
		01/84-85-83-86/85	VM	2/2LA	13383	4,51	603	3,26	436
		v. Goldsun 506487	MM +	5/4LA	11304	3,62	409	3,32	375
				HL 4	12155	3,86	469	3,34	406

ZB: Richter,Antonius 33154 Salzkotten,Parkstr. 25 (Richter Holsteins) RUW

229 Rolanda DE 09 562 66234 (SBT) geb.: 02.12.2020 **21.01.2023 gekalbt**

Ronald 509087	pp* RDC BB A11	Salvatore 508161 pp* RDC							
ZW	+623 +0,05 +30	+1750 -0,20 +46 -0,20 +36 142							
RZM 117	RZG 135	Royalty US 3129016170							
Defende		(4)EX 94							
-2,2	DE 09 540 69886	Defender 507219	M +	2/2LA	12650	4,10	519	3,70	468
		Abby DE 09 511 16386		HL 2	14435	4,21	607	3,65	527
		03/86-89-88-88/88 -3,6	VM	3/3LA	11058	4,84	535	3,64	403
		v. Defender 507219	MM +	5/4LA	14518	3,86	561	3,51	480
				HL 4	17270	4,01	692	3,27	564

ZB: Gumpold,Stefan 83404 Ainring,Ottmaning 2 Pro

230 EasyGlück DE 03 635 76243 (SBT) ET geb.: 02.12.2020 **20.11.2022 gekalbt**

Altitude 298653	ETC	Arvis 507988 RDC							
ZW	+187 +0,07 +14	-675 +0,35 +6 +0,19 -5 111							
RZM 108	RZG 127	Adler US 72437575							
Eklipse		(5)EX 96							
(4)EX 94	US 142372537	Damion 505692 RDF	M	3/3LA	9840	3,69	363	3,19	314
		Escence US 62660946		HL 2	11018	3,55	391	3,27	360
		(3)EX 95	VM	5/5LA	14567	4,59	669	3,44	501
		v. Goldwin 503839	MM	3/3LA	14985	3,94	591	3,22	482
				HL 3	16198	3,98	644	3,14	509

BS: Wiewer,Köster,Wiethege,Drensteinfurt RUW

231 Bene DE 03 627 57245 (SBT)

geb.: 28.11.2020

20.04.2023 gekalbt

Excalibur 509197 pp* RDF BE A12 ZW +92 +0,69 +75 RZM 130 RZG 133	King Royal 508312 pp* RDF +206 +0,41 +51 +0,24 +32 122 Essence US 3125601342 (0)EX 92							
Benta DE 03 608 17315 01/86-85-84-85/85	Disanto 151598 AA* Beatrice DE 03 587 26772 01/85-85-85-85/85 v. Epic 889147	M + VM MM +	4/3LA HL 3 2/2LA 5/5LA HL 2	9552 9819 11194 10530 11864	4,09 4,10 4,79 3,66 3,50	391 403 536 385 415	3,31 3,37 3,90 3,29 3,33	316 331 437 346 395

BS: Rinderzucht Hassbargen GbR Rinderzucht Hassbargen GbR 26632 Ihlow,Barsteder Str.

VOST

232 Gianella CH 12015208830 (SBT) ET RDF AE A11

geb.: 26.11.2020

28.09.2022 gekalbt

Alligator 508011 A12 ZW +1039 +0,07 +49 RZM 125 RZG 131	Kingboy 507371 pp* RDF +794 -0,14 +16 -0,11 +15 115 Agree CA 11696367 (2)VG 88							
Gsayn CH 120140213688 (1)VG 85	Jacoby 508049 pp* RDF Galena CH 120111284785 (3)EX 92 v. Aftershock 889016	M VM MM	2/2LA HL 1 2/2LA 3/3LA HL 3	9752 9491 12972 10923 12846	4,50 4,76 4,56 4,11 3,88	439 452 3,25 449 499	2,98 3,04 3,25 3,16 3,09	291 289 422 345 397
		E	1.Kontr	48,5	2,64			3,60

BS: Aalberts-Krap GmbH 18279 Schlieffenberg,Dorfstr.11

RA

233 NH DG Anastas DE 07 710 45074 (SBT) ET P#

geb.: 12.11.2020

07.01.2023 gekalbt

Mirand PP 509276 PP* RDC AA* A22 ZW -90 +0,16 +13 RZM 96	Zipit-P Pp* RDF A22 +564 -0,06 +16 -0,04 +15 115 Miranda CA 11715031 (3)EX 93							
NH DG Amaz DE 07 707 53335 01/85-87-85-85/85	King Doc 508604 pp* RDF BB A12 Ashley US 3129019475 (3)EX 94 v. Monterey 889299	M + VM MM	TL23/01 102 Tage TL21/04 205 Tage 3/3LA 3/3LA HL 2	4383 8665 12606 13824 15758	2,87 4,11 4,05 4,20 4,21	126 356 510 581 663	3,26 3,52 3,17 3,45 3,36	143 305 400 477 529

BS: Maas GbR und Nesselalmilch,Ladenburg

RBW

234 GNH Oceana DE 05 414 69553 (SBT) P#

geb.: 30.09.2020

27.12.2022 gekalbt

Mirand PP 509276 PP* RDC AA* A22 ZW -90 +0,16 +13 RZM 96	Zipit-P Pp* RDF A22 +564 -0,06 +16 -0,04 +15 115 Miranda CA 11715031 (3)EX 93							
GNH Olinde DE 05 387 45669 05/90-91-92-90/91	Lineman 507367 RDF GNH Olinde DE 05 801 66771 05/87-91-87-85/87 v. Outside 503593	M VM MM +	6/5LA HL 3 3/3LA 5/5LA HL 3	13005 14481 12606 9635 11061	4,34 4,66 4,05 4,41 4,42	564 675 510 425 489	3,41 3,47 3,17 3,33 3,40	444 502 400 321 376

ZB: Milchhof Kilver GmbH & Co. KG 32289 Rödinglehausen,Ostkilverstr. 25 (Grothaus-Nölker-Holsteins)

OHG

235 Poppy DE 03 623 98454 (SBT)

geb.: 25.09.2020

08.01.2023 gekalbt

King Doc 508604 pp* RDF BB A12 ZW +1021 +0,06 +47 RZM 129 RZG 129	Kingboy 507371 pp* RDF +794 -0,14 +16 -0,11 +15 115 Daddy US 3012506777 (2)VG 88							
Polly DE 03 615 13001 01/84-85-84-83/84*	Kaluscho 811556 BB A22 Princess DE 03 590 86700 01/81-85-82-82/83 v. Seattle 335897	M + VM MM	TL23/01 100 Tage 2/2LA HL 1 2/2LA als Färse verkauft	3643 7240 7930 14805	3,98 5,44 5,09 3,22	145 394 404 476	3,43 4,28 4,06 3,33	125 310 322 493

ZB: Friederichs GbR,Sven u. Christine 26197 Großenkneten,Burgstraße 8

MAR

236 Loh Liza DE 03 633 68899 (SBT)		geb.: 25.09.2020	01.10.2022 gekalbt				
Kaliber 507338 RDF ZW -930 +0,52 +11 +0,13 -20 RZM 93 RZG 99 Loh Legacy DE 03 599 31230 04/92-88-92-90/90	Acme RF 468122 RDC CDC AB A22 -964 +0,13 -26 +0,09 -25 82 O'Kalibra CH 120058745103 (5)EX 97 Chelios 506476 pp* RU Loh Lissa DE 03 572 82495 04/87-87-85-85/86 v. Dundy 333594	E TL22/10 100 Tage M 4/3LA HL 3 VM 5/5LA MM + 5/4LA HL 3	3376 3,94 133 3,32 112 10776 11948 11273 11979 13605	3,94 4,28 4,36 4,05 3,44 3,56	133 461 521 457 412 484	3,32 3,73 3,07 3,40 3,37 412 446 346 407 459	

ZB: Loh-an Holsteins,Listrup

MAR

237 NH Barbara DE 07 709 72088 (SBT) ET ETC RDC		geb.: 21.09.2020	24.12.2022 gekalbt				
Moovin 509297 ETC RDC ZW -950 -0,06 -44 +0,02 -31 RZM 75 RZG 91 Baltimore NL 658145601 02/88-89-87-87/88	Avalanche 509076 ETC RDC CVC -236 +0,00 -9 -0,07 -16 Moovin On CA 11470454 (1)VG 87 AU 1786521 Barbara US 73362316 (0)EX 91 v. Doorman 506948	M + 2/2LA HL 2 VM 2/2LA MM LA00/00	14387 15549 13106 12347	3,78 3,68 5,16 3,24	544 572 676 400	3,41 3,28 3,30 3,19 490 510 433 394	

BS: Lohmann,Bernd 42499 Hückeswagen,Steffenshagen 2

RUW

238 Grace DE 08 175 92779 (SBT) AE A12		geb.: 06.08.2020	26.12.2022 gekalbt				
Rafting 684971 AB A12 ZW +1434 +0,15 +74 +0,07 +58 RZM 146 RZG 145 283 DE 08 167 83933 02/88-87-86-86/86 -2,1	Ragen pp* +1400 -0,02 +53 +0,00 +48 133 D-Rozza US 3130920214 Gymnast 508247 RDF 832 DE 08 164 11123 01/82-79-81-81/81* -3,0 v. Mardi Gras 507282	E TL22/12 100 Tage M 3/2LA HL 2 VM TL17/06 MM + LA18/05	4364 10648 10460 7019 8489	3,80 4,04 4,28 4,22 3,95	166 430 448 296 335	3,05 3,35 3,34 2,29 2,79 133 349 231 279	

ZB: Hof Aischland Milch-GbR 97990 Weikersheim,Hof Aischland 1

RBW

239 AMH Antalya LU 618029193 (SBT) AE A12		geb.: 28.07.2020	21.09.2022 gekalbt				
Doorman 506948 RDF A22 ZW -444 +0,28 +10 +0,19 +3 RZM 104 RZG 111 RIS Anika LU 199596661 02/87-87-88-88/88	Bookem 889128 RDF +590 -0,12 +10 +0,03 +24 120 Imelda CA 106173432 (3)EX 94 1st Grade 889463 Atlanta DE 03 574 04373 01/84-85-84-85/85 v. Durham 505341	E TL22/09 200 Tage M + 2/1LA VM 3/3LA MM + 3/2LA HL 2	6528 10905 13088 10479 11537	4,07 3,38 4,10 4,10 4,28	266 369 537 430 494	3,32 2,94 3,68 3,64 3,57 217 321 482 381 412	

ZB: Flammang,Jean-Paul L 9653 Goesdorf,40, Op der Tomm (Antimonium Holsteins)

CON

241 WFD Leah DE 16 042 76189 (SBT)		geb.: 22.03.2020	22.08.2022 gekalbt				
Octane 507439 A12 ZW +1026 -0,30 +7 -0,22 +10 RZM 107 RZG 107 Lindor EX UK 375762100060 03/92-90-92-90/91	McCutchen 506807 pp* RDF +170 +0,21 +28 -0,01 +5 113 Claire US 141008075 (1)VG 87 Lambda 508317 pp* Chocolate UK 375762100011 (4)EX 93 v. G Dreams 506669	E TL22/08 200 Tage M + 3/2LA HL 1 VM LA00/00 MM 3/2LA HL 3	6108 7311 8394 16924 12995 14010	3,42 3,72 3,54 3,72 3,94 3,98	209 272 297 630 512 557	3,26 3,60 3,43 2,87 3,08 3,06 199 263 288 486 400 429	

ZB: Rübeseam,Martin 37308 Wiesenfeld,Hesselstraße 57 b (Wiesenfeld)

QNE

Holstein Kühe mit zwei Kalbungen

242 Inora DE 03 626 93936 (SBT) BB A12		geb.: 01.05.2020		21.04.2023 gekalbt	
Swift 508766	BB A22	Superhero 507919 pp* RDF			
ZW	+1573 -0,22 +37	+616 +0,12 +37 +0,08 +30 136			
RZM 139	RZG 140	The Stars US 3124018153			
● India	DE 03 590 83217	Gold Chip 889127 RDF	E	LA22/04	12046 3,59 433 3,59 432
03/88-91-87-91/90		Italia DE 03 570 25042	M	4/3LA	12082 4,21 509 3,36 406
		05/86-92-87-88/88		HL 2	12433 4,57 568 3,34 415
		v. Bradnick 506693	VM	LA00/00	15686 3,83 601 3,23 507
			MM +	5/5LA	10823 4,30 465 3,49 378
				HL 5	13957 4,08 570 3,42 477

ZB: Carstens,Volker 27374 Visselhövede,Rosebruch 1

MAR

243 BcH Bessie DE 13 062 61901 (SBT) BE A12		geb.: 07.01.2020		13.12.2022 gekalbt	
Octane 507439	A12	McCutchen 506807 pp* RDF			
ZW	+1026 -0,30 +7	+170 +0,21 +28 -0,01 +5 113			
RZM 107	RZG 107	Claire US 141008075			
⊙ BcH Bia	DE 13 050 06523	(1)VG 87	E	LA21/12	9834 3,47 341 3,28 323
04/93-88-87-92/90		Kingpin 507399	M	5/4LA	12464 4,37 545 3,59 448
		BcH Biala DE 13 042 23434		HL 3	15454 4,17 644 3,52 544
		05/88-85-88-87/87	VM	LA00/00	16924 3,72 630 2,87 486
		v. Plan Z 832464	MM +	6/6LA	12110 4,18 506 3,25 394
				HL 6	14861 4,08 606 3,10 461

ZB: Rinderzucht Augustin KG 17509 Kemnitz,Untere Dorfstr. 9a (Baltic Holsteins)

RA

244 Ilina DE 03 613 55598 (SBT) ET AE A12		geb.: 06.01.2020		22.01.2023 gekalbt	
Octane 507439	A12	McCutchen 506807 pp* RDF			
ZW	+1026 -0,30 +7	+170 +0,21 +28 -0,01 +5 113			
RZM 107	RZG 107	Claire US 141008075			
● India	DE 03 542 88218	(1)VG 87	E	LA22/01	9301 4,16 387 3,35 312
02/90-89-87-89/89		Goldwin 503839 CDC	M +	2/2LA	10603 3,82 405 3,31 351
		⊙ Illusion DE 03 498 22423		HL 2	11295 3,67 414 3,36 379
		01/87-87-87-86/87	VM	LA00/00	16924 3,72 630 2,87 486
		v. Gibson 503625	MM +	4/2LA	11282 4,69 529 3,26 368
				HL 2	12098 4,99 604 3,26 394

BS: MVB van der Horst 39171 Sülzetal,Kirchtor 7

RA

245 Zambina DE 01 236 64687 (SBT)		geb.: 05.01.2020		11.04.2023 gekalbt	
Sidekick 508579	RDF A22	Abbott 507965 CDC A22			
ZW	-1042 +0,49 +4	+26 +0,38 +40 +0,13 +14 120			
RZM 92	RZG 109	Summer CA 11120480			
Voice	DE 01 227 24485	EX(5)EX 95	E	LA22/04	8032 4,26 342 3,67 295
02/86-87-83-86/85		Solomon 507693 RDF A22	M	4/3LA	11101 3,77 418 3,49 387
		Shakira DE 01 217 70813		HL 2	11670 3,90 455 3,62 423
		03/87-86-84-88/86	VM	3/2LA	12529 4,55 570 3,30 414
		v. Atwood 889057	MM	6/5LA	11313 3,62 409 3,08 349
				HL 4	12681 3,83 486 3,07 389

ZB: Fischer,Christian 22946 Brunsbek,Hauptstrasse 14

RSB

246 ○ Lira DE 03 620 54461 (SBT) geb.: 03.01.2020 11.02.2023 gekalbt

Sidekick 508579	RDF A22	Abbott 507965 CDC A22							
ZW	-1042 +0,49 +4	+26 +0,38 +40 +0,13 +14 120							
RZM 92	RZG 109	Summer CA 11120480							
○ Lesly	DE 03 597 72836	EX(5)EX 95	E	2/1LA	9233	4,04	373	3,65	337
05/89-91-90-93/91		Jetset 507849	M	5/4LA	10808	4,57	494	3,70	400
		Lata DE 03 575 65212		HL 4	11650	4,68	545	3,62	422
		02/87-86-84-86/86	VM	3/2LA	12529	4,55	570	3,30	414
		v. Lexus 262838	MM +	2/2LA	10052	4,09	411	3,60	362
				HL 2	11181	4,03	451	3,60	403

BS: Küstner Gbr 74635 Kupferzell,Am Glockenturm 3 RBW

247 ZR Eida DE 03 621 30490 (SBT) ET geb.: 30.12.2019 22.01.2023 gekalbt

King Doc 508604	pp* RDF BB A12	Kingboy 507371 pp* RDF							
ZW	+1021 +0,06 +47	+794 -0,14 +16 -0,11 +15 115							
RZM 129	RZG 129	Daddy US 3012506777							
○ ZR Evira	DE 03 551 42487	(2)VG 88	E	LA21/12	10151	4,11	417	3,26	331
EX2	08/92-91-90-91/91	Gabino 148522	M	8/7LA	11347	3,85	437	3,15	357
		ZR Eve DE 03 526 89851		HL 6	12222	4,40	538	3,19	390
		02/88-86-84-84/85	VM	2/2LA	14805	3,22	476	3,33	493
		v. Elias 141402	MM +	5/5LA	10617	3,68	391	3,16	336
				HL 2	11591	3,73	432	3,12	362

ZB: Rohdemann,Thomas 26532 Großheide,Grossheider Str.91 (Zuchtbetrieb Rohdemann) VOST

248 ZR Olanda DE 03 621 30486 (SBT) geb.: 27.12.2019 04.01.2023 gekalbt

Tatoo 508952	pp* RDF AB* A12	Crush A12							
ZW	-560 -0,16 -38	-521 -0,21 -41 +0,02 -16 107							
RZM 82	RZG 99	Tokyo US 72366991							
○ ZR Okarina	DE 03 607 23240	(2)EX 93	E	LA22/01	8695	3,54	308	3,36	292
02/87-86-87-89/88		Chief 508239 AA A22	M	4/3LA	9841	3,71	365	3,22	317
		O Kendra DE 03 589 65419		HL 3	10909	3,83	418	3,17	346
		02/87-87-87-88/87	VM	3/3LA	10877	3,63	395	3,36	365
		v. Atwood 889057	MM +	4/3LA	8542	3,79	324	3,27	279
				HL 2	8672	3,94	342	3,23	280

BS: Kreuz,Thomas 54655 Wilsecker,Zwengelshof 1 RUW

249 Eke Dessous DE 03 627 04183 (SBT) geb.: 24.12.2019 01.02.2023 gekalbt

Tatoo 508952	pp* RDF AB* A12	Crush A12							
ZW	-560 -0,16 -38	-521 -0,21 -41 +0,02 -16 107							
RZM 82	RZG 99	Tokyo US 72366991							
Eke Delice	DE 03 600 31994	(2)EX 93	E	LA22/02	8102	4,00	324	3,33	270
02/85-86-84-84/85		Doorman 506948 RDF A22	M	4/4LA	11474	4,26	489	3,62	415
		Eke Delphine DE 03 576 28563		HL 4	13107	4,26	558	3,46	453
		01/85-84-85-83/84*	VM	3/3LA	10877	3,63	395	3,36	365
		v. Sea 506327	MM +	LA16/12	9165	3,84	352	3,43	314

ZB: Ekenhorst,Hein 49824 Laar,Zum Velgenhorst 2 (Ekenhorst Holsteins) MAR

250 ○ ZHW Advokat DE 06 674 12520 (SBT) Pp BE A12 geb.: 20.11.2019 26.02.2023 gekalbt

Advokat PP 619177	PP* AA* A11	Adagio 508187 Pp							
ZW	+316 +0,17 +30	+832 +0,06 +39 +0,00 +28 127							
RZM 116	RZG 120	BOP Charis DE 06 666 39800							
ZHW Almhjurt	DE 06 668 02909	01/86-86-85-85/85*	E	LA22/01	10746	4,38	471	3,72	400
01/85-84-83-85/84*		Nordkap 619077	M +	4/4LA	10732	4,67	501	3,76	403
		ZHW Alice DE 06 642 08466		HL 2	11549	4,72	545	3,72	430
		01/86-84-84-85/85*	VM +	LA17/10	8523	5,15	439	4,02	343
		v. Beacon 506312	MM +	6/5LA	12175	3,70	451	3,29	400
				HL 5	13474	4,15	559	3,27	440

ZB: Volke/Hauk Gbr 34454 Bad Arolsen,Birkenhof 1 (Zuchtbetrieb-Hauk-Wetterburg) QNE

251 SL Kara 2 DE 15 011 37701 (SBT) AB A22		geb.: 03.11.2019	05.02.2023 gekalbt						
Rafting 684971	AB A12 +1434 +0,15 +74 +0,07 +58	Ragen pp* +1400 -0,02 +53 +0,00 +48 133							
ZW		D-Rozza US 3130920214	E	LA21/12	12986	3,50	454	3,35	435
RZM 146	RZG 145		M +	3/2LA	11640	4,15	483	3,51	408
Kaya 3	DE 15 011 48011	Finder 500085 pp* RDF		HL 2	12558	4,16	522	3,46	434
03/87-86-86-85/86		Kati DE 03 572 13266	VM	TL17/06	7019	4,22	296	3,29	231
		v. Commander 889271							

ZB: Seydaland Rinderzucht GmbH 06917 Jessen,Jüterboger Str.85 (Seydaland)

RA

252 Neue DE 03 624 98022 (SBT)		geb.: 29.10.2019	13.11.2022 gekalbt						
Scotch 508867	RDF +87 +0,27 +32 +0,01 +4	Montana 507969 pp* RDC +62 +0,23 +27 +0,02 +4 122							
ZW		Seashore US 3126637207 (1)VG 87	E	LA21/11	9050	4,03	365	3,24	293
RZM 109	RZG 123		M +	5/5LA	10544	4,60	485	3,69	389
Nadora	DE 03 568 80960	Doorman 506948 RDF A22		HL 5	11216	4,70	527	3,69	414
05/89-87-85-87/87		3191 DE 03 557 53191 01/85-85-84-84/84	VM	LA17/08	12105	3,71	449	2,87	347
		v. Goldday 635357	MM +	4/4LA	9928	3,52	349	3,50	347
				HL 2	12105	3,44	416	3,54	429

ZB: Heddendorp,Gerd 49824 Ringe,Feldweg 35

MAR

253 BaS Tess DE 07 708 76192 (SBT) BE A11		geb.: 28.10.2019	03.02.2023 gekalbt						
Snowflake 678530	RDF BB A11 +861 -0,11 +22 -0,01 +29	Snowman 634400 +1453 -0,22 +32 -0,18 +29 113							
ZW		○ Kansas DE 03 497 37084 04/89-92-86-82/86	E	LA21/11	8672	3,44	298	3,23	280
RZM 119	RZG 107		M	2/2LA	10183	3,72	379	3,20	326
○ BaS Typico	DE 07 706 26437	Beemer 507512 AE* A12		HL 2	12152	3,88	471	3,18	386
02/87-89-87-86/87		BaS Tinkarbell DE 07 701 60109 01/84-83-86-85/85	VM +	4/4LA	12098	3,97	480	3,31	401
		v. Atwood 889057	MM +	3/3LA	10009	3,85	385	3,19	319
				HL 3	11868	4,00	475	3,15	374

ZB: Bange,Christian 55444 Seibersbach,Gut Marienborn (Bange Holsteins)

RUW

254 Ravenna DE 03 618 57249 (SBT) A12		geb.: 25.10.2019	24.02.2023 gekalbt						
Atwood 889057	RDF A12 -424 +0,29 +12 -0,01 -16	Goldwin 503839 CDC -813 +0,23 -10 +0,08 -21 89							
ZW		Atlee US 131704103 (2)EX 92	E	LA22/01	10885	3,76	409	3,03	330
RZM 95	RZG 90		M +	7/5LA	10710	3,47	372	3,21	344
Roxette	DE 03 558 96186	Bradnick 506693 RDF		HL 5	12736	3,64	463	3,16	403
05/89-91-91-90/90		○ Romina DE 03 464 19459 03/90-88-90-90/90	VM	2/2LA	13694	5,13	703	3,23	443
		EX v. Stormatic 503603	MM +	9/7LA	10653	3,60	383	3,03	323
				HL 4	11303	3,57	404	3,03	343

BS: Hannuschke,Dominick 58769 Nachrodt-Wiblingwerde,Eilerder Feld 1a

RUW

255 RS Darlinga DE 03 617 15120 (SBT) ET AE A11		geb.: 22.10.2019	29.11.2022 gekalbt						
Crushtime 508858		Crush A12 -521 -0,21 -41 +0,02 -16 107							
ZW	-7 -0,26 -27 -0,03 -4	Brylan US 74327163 (2)VG 87	E	LA21/11	10667	3,53	377	3,13	334
RZM 92	RZG 103		M	3/3LA	9735	4,50	438	3,60	350
DG Dance	NL 636162075	Doorman 506948 RDF A22		HL 2	11392	4,57	521	3,55	404
(2)VG 89		Darling 2 NL 882493518 (2)EX 90	VM	2/2LA	12983	3,27	425	3,04	395
		v. Gold Chip 889127	MM	2/2LA	9105	3,72	339	3,21	292
				HL 2	10362	3,84	398	3,18	329

BS: Weinberg GbR,Lambert 48465 Isterberg,Neerlager Postdamm 1

MAR

256 Delana DE 03 618 30594 (SBT) RDC AB A22		geb.: 17.10.2019	25.10.2022 gekalbt						
Darlingo 833192	RDF AA* A22 EX94	Doorman 506948 RDF A22							
ZW	+189 -0,35 -29	-444 +0,28 +10 +0,19 +3 111							
RZM 92	RZG 111	Darling FR 1405205689	E	LA21/11	7845	3,65	286	3,57	280
Delaya	DE 03 601 27693	Ladd P 298101 Pp CDC	M	4/3LA	8550	4,27	365	3,86	330
01/85-86-83-84/84*		Ⓞ Advdebbyrc DE 05 360 07071	VM	HL 3	10080	4,24	427	3,79	382
		02/88-90-88-89/89	MM +	4/3LA	11290	3,65	412	2,97	335
		v. Advent-Red 298074	MM +	2/2LA	10768	3,65	393	3,35	361
				HL 2	12938	3,93	509	3,38	437

ZB: Weser-Milch Lünschen KG 27612 Loxstedt,Indiek 20

MAR

257 Fux Spotify DE 14 059 11085 (SBT) AE A12		geb.: 13.10.2019	28.12.2022 gekalbt						
Gold Chip 889127	RDF	Goldwin 503839 CDC							
ZW	-407 -0,08 -24	-813 +0,23 -10 +0,08 -21 89							
RZM 75	RZG 92	Chassity US 62496899	E	LA21/12	9944	4,00	398	3,38	336
Fux	DE 14 055 91650	Doorman 506948 RDF A22	M	4/3LA	11599	4,40	510	3,55	412
03/92-91-87-90/90		● Fux Success DE 14 045 56231	VM +	HL 3	12323	4,42	545	3,56	439
		03/92-90-89-90/90	MM +	2/2LA	15564	4,32	673	2,97	462
		v. Mogul 506694	MM +	4/3LA	12870	3,47	447	3,08	396
				HL 3	14998	3,59	539	3,11	466

ZB: Hahn/Radke Holsteins Gbr 09575 Eppendorf,Dorfstr. 101 (Fuxberg Holsteins)

MAR

258 Jolanda AT 742851869 (SBT)		geb.: 07.10.2019	19.02.2023 gekalbt						
Gold Chip 889127	RDF	Goldwin 503839 CDC							
ZW	-407 -0,08 -24	-813 +0,23 -10 +0,08 -21 89							
RZM 75	RZG 92	Chassity US 62496899	E	2/1LA	7722	3,59	277	3,17	245
Jessy	AT 995188438	Doorman 506948 RDF A22	M	4/3LA	9852	4,51	444	3,49	344
		Jade AT 857536422	VM +	HL 2	11731	4,30	505	3,49	409
		v. Dude 506605	MM	3/3LA	15564	4,32	673	2,97	462
			MM	2/2LA	10008	4,79	479	3,69	369
				HL 2	11327	4,45	504	3,70	419

BS: Jolanda Holsteins,Haschenbrok

MAR

259 WFD Shadow DE 16 042 27947 (SBT)		geb.: 15.09.2019	22.12.2022 gekalbt						
Tatoo 508952	pp* RDF AB* A12	Crush A12							
ZW	-560 -0,16 -38	-521 -0,21 -41 +0,02 -16 107							
RZM 82	RZG 99	Tokyo US 72366991	E	LA21/12	8838	3,54	313	3,34	295
WFD Shadow	DE 16 033 78201	Shadow 506719	M +	6/5LA	10073	3,07	309	3,13	315
EX2	04/90-90-90-90/90	WFD Sanchez DE 16 028 37533	VM	HL 2	12560	2,82	354	3,06	384
		01/86-86-86-87/86	MM +	3/3LA	10877	3,63	395	3,36	365
		v. Sanchez 506092	MM +	4/3LA	6601	3,20	211	3,08	203
				HL 1	8316	3,23	269	3,04	253

BS: Gumpold,Stefan 83404 Ainring,Ottmaning 2

Pro

260 OHB Daria DE 03 620 36252 (SBT) ET		geb.: 11.09.2019	04.01.2023 gekalbt						
Crushtime 508858		Crush A12							
ZW	-7 -0,26 -27	-521 -0,21 -41 +0,02 -16 107							
RZM 92	RZG 103	Brylan US 74327163	E	LA21/10	8936	3,95	353	3,65	326
Ⓞ KNS Dornrösche	DE 03 555 12695	Dempsey 889109 RDF CDC AB A11	M +	5/4LA	10641	4,62	492	3,52	375
03/90-88-91-89/90		● KNS Dorflady DE 03 510 06603	VM	HL 3	11826	4,52	534	3,50	414
		03/92-93-91-91/92	MM +	2/2LA	12983	3,27	425	3,04	395
		v. Ramos 253642	MM +	4/4LA	12159	4,81	585	3,50	425
				HL 3	13787	4,82	665	3,43	473

BS: Wille,Henrik & Henneke,Josef 49632 Essen,Alter Dorfweg 3

MAR

261 MO Loh Inteam DE 03 624 26755 (SBT)

geb.: 11.09.2019

25.12.2022 gekalbt

Reflector 508284	Mogul 506694 pp* RDF A12 +449 +0,27 +47 -0,05 +10 118								
ZW +561 -0,10 +12 +0,15 +35	Super 2262 US 68669862 (3)EX 90	E	LA21/08	9297	4,92	457	3,95	367	
RZM 120 RZG 133		M	5/5LA	11415	4,02	459	3,43	391	
SLH Infire	Defiant 507051 pp* RDC		HL 5	12317	4,67	575	3,31	408	
DE 03 588 65551	⊙ SLH Ivone DE 03 492 14126 06/93-90-94-88/91	VM	3/3LA	14779	2,76	408	3,22	476	
04/87-91-88-86/88	v. Stormatic 503603	MM+	9/8LA	12495	3,36	420	3,16	395	
			HL 6	15688	3,31	519	3,09	484	

ZB: Loh-an Holsteins & Mersch GBR,Freren

MAR

262 Galaxy DE 03 614 83139 (SBT) ET

geb.: 09.09.2019

27.03.2023 gekalbt

Gold Chip 889127	Goldwin 503839 CDC -813 +0,23 -10 +0,08 -21 89								
ZW -407 -0,08 -24 -0,26 -40	Chassity US 62496899 (2)EX 92	E	LA22/03	10662	3,13	334	3,18	339	
RZM 75 RZG 92		M +	4/4LA	12095	3,54	428	3,14	380	
Goerdy	Sanchez 506092 RDF		HL 3	13491	3,49	471	3,21	433	
DE 03 550 99673	Gorgeous DK 04433403472 (2)EX 90	VM +	2/2LA	15564	4,32	673	2,97	462	
04/92-90-90-91/91	EX v. Goldwin 503839	MM	5/5LA	13074	4,27	558	3,43	449	
			HL 4	15030	4,23	636	3,33	500	

BS: Kumlöhn & Spangenberg,Holzminden

MAR

263 HaH Sidekick Lucy DE 01 236 10984 (SBT)

geb.: 16.08.2019

17.08.2022 gekalbt

Sidekick 508579	Abbott 507965 CDC A22 +26 +0,38 +40 +0,13 +14 120								
ZW -1042 +0,49 +4 +0,20 -18	Summer CA 11120480 EX(5)EX 95	E	LA21/09	8145	4,06	331	3,72	303	
RZM 92 RZG 109		M +	8/8LA	9984	3,93	392	3,32	331	
Lucy	Mac 505949		HL 2	11062	3,91	433	3,27	362	
DK 02721801986	Lucy CA 7978111 (3)EX 94	VM	3/2LA	12529	4,55	570	3,30	414	
(1)VG 89	v. Shottle 505534	MM	6/5LA	13487	3,84	518	3,29	444	
			HL 5	16416	3,89	638	3,23	530	

ZB: Bewersdorff,Andreas 24601 Ruhwinkel,Eichholz 13 (Holsteins aus Holstein)

RSH

264 RZB Indianna DE 06 674 65759 (SBT) AA A12

geb.: 03.08.2019

02.04.2023 gekalbt

Chief 508239	Octane 507439 A12 +1026 -0,30 +7 -0,22 +10 107								
ZW +739 -0,15 +13 -0,08 +16	Cheyenne CA 11445880 (1)VG 85	E	LA22/01	8474	4,18	354	3,54	300	
RZM 111 RZG 119		M +	3/2LA	7560	4,79	362	3,65	276	
RZB India	G Dreams 506669 AA A12		HL 1	7855	4,74	372	3,63	285	
DE 06 665 57202	RZB Iberia DE 09 456 64298 03/88-90-88-88/88	VM	2/2LA	13111	4,25	557	3,37	442	
01/86-87-86-86/86*	v. Sanchez 506092	MM+	6/5LA	8926	4,29	383	3,28	293	
			HL 5	10423	4,37	455	3,18	331	

ZB: Uhrig,Manfred 65843 Sulzbach,Im Bruehl 13 (Brühlhof)

QNE

265 ZFZ Gallys DE 05 406 69741 (SBT) BE A11

geb.: 18.07.2019

01.10.2022 gekalbt

Barbados 681830	Battlecry 889324 -150 +0,46 +40 +0,09 +4 130								
ZW -420 +0,49 +31 +0,14 +6	Hugo US 3123773584 (4)EX 94	E	LA21/07	10617	4,61	489	3,56	378	
RZM 107 RZG 126		M +	7/6LA	11683	4,31	504	3,32	388	
ZFZ Giselle	Windhammer 506685 CDC BYC		HL 6	13071	4,54	594	3,39	443	
DE 05 375 80704	ZFZ Giesela DE 05 796 43583 06/83-84-84-81/83	VM	3/3LA	17640	4,13	728	3,39	598	
05/86-90-90-87/88	v. Gabor 667908	MM+	10/9LA	10558	4,09	432	3,23	341	
			HL 4	10728	5,98	642	3,13	336	

BS: Zielenbach,Matthias 57482 Wenden,Kirchhofstr. 41

RUW

266 MUH Clara DE 03 620 67907 (SBT) ET AA A22 geb.: 17.07.2019 **05.03.2023 gekalbt**

Adlon P 265390		Adagio 508187 Pp +832 +0,06 +39 +0,00 +28 127								
ZW	Pp* AB A22 -380 +0,42 +27 +0,25 +12	Britney DE 03 581 10898 05/86-87-89-87/88		E	LA21/08	9875	4,26	421	3,68	363
RZM 112	RZG 129	Commander 889271		M +	2/1LA	11823	3,43	405	3,56	421
⊙ MUH Chanel	DE 03 580 47761	Cremona DE 03 561 93766 06/92-92-89-88/90		VM	5/5LA	11347	4,65	528	3,68	418
01/86-85-86-86/86		v. Bookem 889128		MM	6/6LA HL 5	10900 10950	3,99 4,47	455 490	3,51 3,63	383 397

ZB: Marquard,Udo 49191 Belm,Vor dem Bruche 11 (Marquard Udo Holsteins) **OHG**

267 Haisha CH 120128200853 (SBT) ET geb.: 01.07.2019 **01.12.2022 gekalbt**

Tatoo 508952		Crush A12 -521 -0,21 -41 +0,02 -16 107								
ZW	pp* RDF AB* A12 -560 -0,16 -38 +0,00 -19	Tokyo US 72366991 (2)EX 93		E	LA21/07	9365	3,96	371	3,32	311
RZM 82	RZG 99	Atwood 889057 RDF A12		M	7/6LA HL 6	10981 13697	3,42 3,42	376 469	3,42 3,49	376 478
Hanna-Vray	FR 4429822215	Corse FR 4429822065 (4)EX 92		VM	3/3LA	10877	3,63	395	3,36	365
(7)EX 96		v. Damion 505692		MM	5/5LA HL 4	9618 11657	3,33 3,35	320 390	3,20 3,26	308 379

BS: Kumlöhn,Spangenberg & Heidehof Ahrens,Holzminden **MAR**

268 ⊙ Gipsy Girl DE 03 617 38795 (SBT) AB A22 geb.: 18.06.2019 **10.03.2023 gekalbt**

Sidekick 508579		Abbott 507965 CDC A22 +26 +0,38 +40 +0,13 +14 120								
ZW	RDF A22 -1042 +0,49 +4 +0,20 -18	Summer CA 11120480 EX(5)EX 95		E	LA21/05	10718	4,39	470	3,45	370
RZM 92	RZG 109	Sea 506327		M +	4/3LA HL 3	10570 12823	3,38 3,51	357 425	3,34 3,26	353 418
Gerasse	DE 03 577 63840	⊙ Georgette DE 03 551 00121 01/86-86-85-86/86		VM	3/2LA	12529	4,55	570	3,30	414
01/84-83-84-85/84		v. Rikus 148433		MM +	5/4LA HL 4	8377 9310	4,06 4,06	340 378	3,50 3,42	293 318

BS: Bakker, Johanna 26670 Uplengen,Dorfweg 6 **VOST**

269 Mar Pepsi DE 03 619 12956 (SBT) ET BE A12 geb.: 06.04.2019 **24.01.2023 gekalbt**

Skywalker 508634		Jedi 507890 pp* RDF BB* +1705 -0,46 +13 -0,02 +56 134								
ZW	RDF +461 +0,11 +31 +0,22 +40	Cabriolet US 3129316975 (1)GP 83		E	LA21/11	12287	3,52	433	3,65	449
RZM 126	RZG 134	Modesty 508057 pp* RDF		M	3/2LA HL 2	11694 12169	4,22 4,29	493 522	3,60 3,60	421 438
Perla	IT 033990439938	MHD Elsamer DE 14 049 72224 (1)VG 87		VM	LA00/00	15881	4,96	787	3,80	604
03/89-89-87-86/87		v. Mikkel 832628		MM	LA17/12	10084	3,99	402	3,67	370

BS: Höven Holsteins,A. Schulte & J. Straaten,Winkum **MAR**

270 ⊙ Amby DE 09 536 34839 (SBT) ET RDF geb.: 09.03.2019 **01.12.2022 gekalbt**

Gold Chip 889127		Goldwin 503839 CDC -813 +0,23 -10 +0,08 -21 89								
ZW	RDF -407 -0,08 -24 -0,26 -40	Chassity US 62496899 (2)EX 92		E	LA21/03	10946	3,68	403	3,03	332
RZM 75	RZG 92	Kite 505097 RDC AA A22		M +	9/8LA HL 6	11083 12502	4,65 4,77	515 596	3,37 3,45	373 431
Andora	FR 5500405331	Sagano FR 5500311878 (1)EX 93		VM +	2/2LA	15564	4,32	673	2,97	462
(0)EX 90		v. Gibson 503625		MM	LA05/05	7364	4,35	320	3,33	245

BS: Hellmuth,Ralf 35114 Haina,Frankenbergerstr. 24 **QNE**

271 **Europa DE 05 406 20736** (SBT)ET

geb.: 20.01.2019

03.02.2023 gekalbt

Beemer 507512	AE* A12	McCutchchen 506807 pp* RDF							
ZW	-153 -0,09 -15	+170 +0,21 +28 -0,01 +5 113							
RZM 88	RZG 83	Banner US 140145517	E	LA21/08	9944	2,93	291	2,80	278
● Evita		(1)VG 88	M +	5/4LA	7703	3,47	267	3,21	247
EX	DE 05 374 06503	Sanchez 506092 RDF		HL 1	9505	3,42	325	3,28	312
03/93-90-90-93/92		31 DE 05 358 93031	VM	LA12/02	13010	4,18	544	3,07	399
		01/88-87-86-85/86	MM +	3/2LA	7899	3,89	307	3,22	254
		v. Lightning 506081		HL 2	8227	3,79	312	3,37	277

ZB: Lohmann,Bernd 42499 Hückeswagen,Steffenshagen 2

RUW

Bayern-Genetik

Fleckvieh

Die Doppelnutzungsrasse für Ihren Erfolg!



- Gesundheit und Fitness
- Milchleistung und Fleisch
- Mehr Freude an der Rinderhaltung

Kontakt und Bestellung

Tel. 0871-95 310 99

zentralbestellung.rind@bayern-genetik.de

www.rind.bayern-genetik.de

BAYERN GENETIK

Perfect Match.

Holstein Kühe mit drei Kalbungen

272 Loh Chili DE 03 616 05726 (SBT)

geb.: 15.03.2019

09.12.2022 gekalbt

O Ki 338502	Beemer 507512 AE* A12 -153 -0,09 -15 -0,12 -17 83				
ZW	RDC AE A12 -24 +0,07 +6 -0,14 -15	O'Kalibra CH 120058745103 (5)EX 97	E	3/2LA HL 2	10159 3,82 388 3,26 331 10553 3,90 412 3,29 347
RZM 94	RZG 86		M +	3/2LA HL 3	10145 4,30 436 3,57 362 10985 4,51 495 3,57 392
Loh Chili	DE 03 572 82503	Bradnick 506693 RDF	VM	5/5LA	11273 4,05 457 3,07 346
03/84-92-87-86/87		OTJ Chelsea DE 03 536 41624 09/91-87-90-86/88 v. Goldwin 503839	MM	10/10LA HL 4	11389 4,07 464 3,49 397 12378 4,06 502 3,52 436

ZB: Loh-an Holsteins & Torben Melbaum,Listrup

MAR

273 KKH Anna DE 03 615 87575 (SBT) RDC

geb.: 28.02.2019

31.03.2023 gekalbt

Arino Red 833134	ArchiveRed 298214 CDC +305 +0,27 +38 +0,04 +14 111				
ZW	AB* A11 EX90 +868 +0,21 +57 +0,04 +34	ArielRed US 72437737 (3)EX 90	E	3/2LA HL 2	11823 3,78 447 3,21 380 14272 3,56 508 3,13 447
RZM 130	RZG 122		M	3/3LA HL 3	13284 3,72 494 3,20 425 15879 3,43 544 3,09 490
KKH Anna-bell	DE 03 597 73309	Trend 263909 AB A22	VM	3/3LA	14137 4,59 649 3,52 497
03/91-89-87-89/89		KKH Annalena DE 03 565 65782 04/91-91-91-93/92 v. Boss 262400	MM +	5/4LA HL 4	11764 3,50 412 3,43 404 13829 3,70 512 3,38 468

ZB: Kolckhorst-Kahle 49191 Belm,Burhaksweg 71 (Kolckhorst-Kahle Holsteins)

OHG

274 GTB Mary DE 06 672 49361 (SBT)

geb.: 11.01.2019

01.01.2023 gekalbt

AltaActor 508600	Jett pp* RDF A12 +1188 -0,25 +18 -0,07 +33 111				
ZW	pp* RDF +1099 -0,39 -1 -0,05 +33	Kado 826 US 3125475782 (1)GP 82	E	3/2LA HL 2	12859 3,95 508 3,36 432 14358 3,81 547 3,45 495
RZM 115	RZG 103		M +	3/3LA HL 3	11692 4,03 471 3,41 399 13264 4,17 553 3,41 452
GTB Maryland	DE 06 667 06193	Guntwin 639120	VM	TL00/00	7768 2,69 209 3,24 252
EX		GTB Mady DE 06 662 82659 03/92-90-89-91/90 EX v. Atwood 889057	MM	8/5LA HL 6	10916 4,01 438 3,39 370 12384 4,39 544 3,32 411

BS: Büscherhoff Holsteins & Frank Nesslage,Mühlen

MAR

275 ZR India DE 03 615 06265 (SBT)

geb.: 23.12.2018

26.12.2022 gekalbt

Sidekick 508579	Abbott 507965 CDC A22 +26 +0,38 +40 +0,13 +14 120				
ZW	RDF A22 -1042 +0,49 +4 +0,20 -18	Summer CA 11120480 EX(5)EX 95	E	3/2LA HL 2	9138 4,68 428 3,46 316 9623 4,65 447 3,45 332
RZM 92	RZG 109		M +	3/2LA HL 2	10497 4,17 438 3,06 321 11919 4,20 501 3,10 369
ZR Italia	DE 03 598 63878	Godewind 151518 RDC A22 VG89	VM	3/2LA	12529 4,55 570 3,30 414
02/90-90-86-88/88		ZR Iberia DE 03 551 42519 01/85-87-83-86/85 v. Windbrook 506449	MM +	3/2LA HL 1	7809 4,00 312 3,11 243 8422 3,88 327 3,05 257

ZB: Rohdemann,Thomas 26532 Großheide,Grossheider Str.91 (Zuchtbetrieb Rohdemann)

VOST

276 Mox Erle DE 08 171 12688 (SBT) ET BE A11 geb.: 13.12.2018 23.02.2023 gekalbt

King Doc 508604 pp* RDF BB A12 ZW +1021 +0,06 +47 RZM 129 RZG 129 Mox Erle DE 08 160 20911 03/88-89-88-89/89	Kingboy 507371 pp* RDF +794 -0,14 +16 -0,11 +15 115 Daddy US 3012506777 (2)VG 88 Aftershock 889016 WG Erle UK 304281100794 (4)EX 95 v. Goldwin 503839	E 3/2LA 12604 3,79 478 3,35 422 HL 2 13097 4,04 529 3,34 437 M + 3/3LA 12088 3,55 429 3,33 402 HL 2 12643 3,63 459 3,32 420 VM 2/2LA 14805 3,22 476 3,33 493 MM 3/3LA 11676 3,85 450 2,95 345 HL 3 14442 4,06 586 2,87 414
---	--	--

ZB: Mock GbR, Markus u. Kerstin 88677 Markdorf, Stüblehof 3 (Mock Holsteins)

RBW

277 ViG Tracy DE 03 611 13798 (SBT) geb.: 25.11.2018 02.04.2023 gekalbt

Beemer 507512 AE* A12 ZW -153 -0,09 -15 RZM 88 RZG 83 ● ViG Tara DE 03 589 74508 02/89-87-86-89/88	McCutchen 506807 pp* RDF +170 +0,21 +28 -0,01 +5 113 Banner US 140145517 (1)VG 88 Doorman 506948 RDF A22 ○ ViG Pia DE 03 564 99278 02/90-89-86-90/89 v. Fever 506328	E 3/2LA 10093 3,56 359 3,26 329 HL 2 10741 3,71 399 3,30 354 M + 4/3LA 9985 3,96 395 3,40 339 HL 2 10847 3,99 433 3,40 369 VM LA12/02 13010 4,18 544 3,07 399 MM + 3/2LA 10318 3,42 353 3,16 326 HL 2 10787 3,47 374 3,11 336
---	---	---

ZB: Vienna, Jannes 26844 Jemgum, Dorfstr.4 (Vienna Genetics Hatzum)

VOST

278 RS Icekönigin DE 03 616 53303 (SBT) geb.: 20.11.2018 13.12.2022 gekalbt

Darlingo 833192 RDF AA* A22 EX94 ZW +189 -0,35 -29 RZM 92 RZG 111 ● FG Ice DE 03 519 23084 03/94-92-92-91/92	Doorman 506948 RDF A22 -444 +0,28 +10 +0,19 +3 111 Darling FR 1405205689 (6)EX 96 Jasper 2 503803 ○ Inside DE 03 477 78602 02/86-90-88-87/88 v. Boss Iron 505183	E 3/2LA 12477 3,35 418 3,25 406 HL 2 13519 3,31 447 3,23 437 M + 7/6LA 11529 4,11 474 3,25 375 HL 3 13182 4,21 555 3,32 437 VM 4/3LA 11290 3,65 412 2,97 335 MM + 3/3LA 11336 4,12 467 3,40 385 HL 2 12996 3,85 500 3,39 440
---	---	--

BS: RS Strudthoff GbR 27801 Döttingen, Oher Kirchweg 5

MAR

279 Leandra DE 09 543 66534 (SBT) geb.: 14.11.2018 23.04.2023 gekalbt

Doorman 506948 RDF A22 ZW -444 +0,28 +10 RZM 104 RZG 111 Laureen DE 09 509 39599 05/90-90-91-89/90 -2,7	Bookem 889128 RDF +590 -0,12 +10 +0,03 +24 120 Imelda CA 106173432 (3)EX 94 Atwood 889057 RDF A12 ○ Laura DE 03 532 20026 03/91-91-89-90/90 -3,3 v. Shottle 505534	E 3/2LA 9129 4,25 388 3,56 325 HL 2 9949 4,40 438 3,58 356 M 5/5LA 10688 4,15 444 3,38 361 HL 5 12961 4,24 550 3,29 426 VM 3/3LA 13088 4,10 537 3,68 482 MM + 8/7LA 9924 4,06 403 3,38 335 HL 3 11856 3,80 451 3,42 405
--	---	---

BS: Binzer GbR 87634 Obergünzburg, Obermelden 6

Pro

280 Gabrielle DE 03 609 98684 (SBT) geb.: 25.09.2018 23.02.2023 gekalbt

Bradnick 506693 RDF ZW +234 -0,66 -59 RZM 75 RZG 93 Gabriela DE 03 587 35521 03/89-87-86-86/87	Sanchez 506092 RDF -364 -0,48 -62 -0,25 -37 72 Brea US 62496852 (1)EX 90 Kaliber 507338 RDF Gabrielle DE 03 554 92961 v. Goldsun 506487	E 3/2LA 12251 3,49 428 3,39 415 HL 2 13588 3,45 469 3,33 453 M + 4/3LA 12171 3,81 464 3,48 423 HL 3 15127 3,89 589 3,43 519 VM 2/2LA 12387 4,52 560 3,41 423 MM + 4/4LA 11795 3,26 385 3,23 381 HL 3 14138 3,64 514 3,20 453
---	---	--

BS: Derboven GbR Hof Bünkemühle 27333 Warpe, Helzendorf 33

MAR

281 ○ **Holli DE 03 610 31765** (SBT) geb.: **24.09.2018** **27.11.2022** gekalbt

Godewind 151518 RDC A22 VG89 ZW -199 +0,01 -7 -0,21 -28	Gold Chip 889127 RDF -407 -0,08 -24 -0,26 -40 92 Andes US 140378368	E 3/2LA HL 2	11663 12637	3,82 3,77	446 476	3,40 3,36	396 424
RZM 85 RZG 93	Stanley 141134	M 7/6LA HL 4	11148 12933	4,32 4,32	482 559	3,35 3,47	373 449
Hofdame DE 03 565 94387 06/88-88-88-90/89	Holla DE 03 509 66357 03/88-87-86-87/87 -2,1 v. Minister 140027	MM + 5/4LA HL 3	11904 13282	4,06 4,01	483 532	3,38 3,34	402 443

ZB: Kleemann GbR, Hillrich & Sandine 26409 Wittmund, Oldendorf 6 VOST

282 **CAS Alina DE 06 672 99957** (SBT) geb.: **10.09.2018** **18.12.2022** gekalbt

Solomon 507693 RDF A22 ZW -860 +0,06 -28 +0,01 -28	Doorman 506948 RDF A22 -444 +0,28 +10 +0,19 +3 111 Sue CA 9979603 (2)VG 89	E 3/2LA HL 2	12886 13787	3,55 3,58	457 494	3,26 3,21	420 442
RZM 80 RZG 85	Alchemy 506647 RDC CDC	M + 5/4LA HL 4	12110 13979	3,81 3,99	461 558	3,43 3,46	415 484
AngoraD DE 03 565 23144 03/87-87-86-85/86	Angola DE 03 520 89746 01/85-82-85-85/84 v. Talent2 503786	VM 2/2LA MM + 6/6LA HL 6	11680 8041 8951	4,43 3,87 3,79	518 311 339	3,17 3,30 3,34	370 265 299

ZB: Caspar GbR, Henning und Nadja 36320 Kirtorf, Deichhof (Caspars) QNE

283 **Edelweiss AT 946038568** (SBT) AB A12 geb.: **06.09.2018** **04.02.2023** gekalbt

Calvo 811550 AB A22 ZW +933 +0,13 +52 -0,08 +23	Commander 889271 +1087 +0,16 +61 +0,07 +45 130 Gill DE 09 473 80200 01/86-86-87-86/86 -2,1	E 3/2LA HL 2	9497 10058	4,15 4,18	394 420	3,19 3,29	303 331
RZM 123 RZG 121	Defender 507219	M + 2/1LA	8338	4,44	370	3,24	270
Edelweiss AT 633605929 (1)VG 85	Edelweiss AT 27587228 v. Alexander 506098	VM + 2/2LA MM 3/3LA HL null	10834 6467	3,61 4,18	391 270	3,34 3,19	362 206

ZB: Anton Kaserer, 5742 Wald im Pinzgau HOA

284 **GOG Whitecow DE 01 231 41223** (SBT) geb.: **04.09.2018** **01.01.2023** gekalbt

Sunlight 508252 AB* A22 ZW +241 +0,31 +42 +0,07 +16	Commander 889271 +1087 +0,16 +61 +0,07 +45 130 Summer CA 11120480 EX (5)EX 95	E 3/2LA HL 2	10318 10865	4,17 4,09	430 444	3,33 3,32	344 361
RZM 118 RZG 118	Fitz 507799 AB	M + 2/2LA HL 2	10394 12309	3,82 3,65	397 449	3,21 3,25	334 400
GOG Umbrella DE 01 223 05962 02/84-88-85-85/86	GOG Samantha DE 01 214 10816 02/87-88-85-85/86 v. Starjuwel 570430	VM 3/2LA MM + 5/4LA HL 3	12529 12020 13955	4,55 3,59 3,34	570 431 466	3,30 3,19 3,21	414 383 448

ZB: Gonnens GbR, C. & H. 25821 Struckum, Fehsholmer Weg 33 (Gonnens Genetik) RSH

285 ○ **Berlinerin DE 03 608 17557** (SBT) geb.: **28.08.2018** **07.02.2023** gekalbt

Silver 889280 AB* A22 ZW +559 +0,42 +67 +0,03 +23	Mogul 506694 pp* RDF A12 +449 +0,27 +47 -0,05 +10 118 Darling US 70640273 (1)VG 88	E 3/2LA HL 2	11119 11262	4,16 4,19	462 472	3,60 3,70	400 417
RZM 127 RZG 129	Ladd P 298101 Pp CDC	M 8/7LA HL 4	12027 14324	3,78 4,06	455 582	3,27 3,34	393 439
Birgit DE 03 565 67764 02/87-88-86-87/87	Biggi DE 03 542 65061 03/88-87-87-86/87 v. Knowledge 503983	VM LA00/00 MM + 5/4LA HL 3	13892 10783 12221	3,41 3,37 3,24	474 363 396	3,14 3,06 3,09	476 330 378

BS: Rinderzucht Hassbargen GbR 26632 Ihlow, Barsteder Str. VOST

286 GTB Mandala DE 06 672 49267 (SBT)

geb.: 26.08.2018

18.12.2022 gekalbt

Classic 508186		Alta1Stcla 507366 RDF								
ZW	+369 +0,00 +14	RDF	-623 +0,48 +21 +0,09 -13 105	E	3/2LA	12780	3,92	501	3,36	429
RZM 109	RZG 116		Lottie CA 108502625		HL 2	13556	3,81	517	3,30	447
○ GTB Myriam	DE 06 635 55334		(1)VG 87	M +	6/5LA	10794	3,97	429	3,23	349
01/86-87-86-86/86*			Shottle 505534		HL 5	12357	4,03	498	3,45	426
			○ GTB Mylady DE 06 626 18664	VM	LA15/10	10854	3,83	416	3,18	345
			03/90-89-88-91/90	MM +	6/5LA	11827	3,97	469	3,26	385
			EX v. Roy 504864		HL 3	13304	4,48	596	3,19	424

BS: Kumblehn & Spangenberg, Holzminden

MAR

287 Rain DE 15 043 57922 (SBT)

geb.: 18.08.2018

27.05.2023 gekalbt

Kaliber 507338		Acme RF 468122 RDC CDC AB A22								
ZW	-930 +0,52 +11	RDF	-964 +0,13 -26 +0,09 -25 82	E	3/2LA	11920	4,12	491	3,63	433
RZM 93	RZG 99		O'Kalibra CH 120058745103		HL 2	13342	4,20	560	3,57	476
Reagan	DE 15 041 07344		(5)EX 97	M +	2/1LA	7207	3,83	276	3,50	252
			Integral 507536 RDC	VM	5/5LA	11273	4,05	457	3,07	346
			Rosalinde DE 15 017 98743	MM +	4/4LA	9700	3,02	293	3,28	318
			02/87-84-86-88/87		HL 4	9818	3,74	367	3,18	312
			v. Varos 823025							

ZB: Schröder, Landwirtschaftsbetrieb 06537 Kelbra, Arterner Str.51

RA

288 Searose DE 05 405 52553 (SBT)

geb.: 10.08.2018

15.09.2022 gekalbt

Montross 507831		Mogul 506694 pp* RDF A12								
ZW	+1520 -0,34 +20	RDF	+449 +0,27 +47 -0,05 +10 118	E	3/2LA	12111	3,48	421	3,32	402
RZM 123	RZG 119		Money US 139121711		HL 2	13520	3,44	465	3,25	440
Seba	DE 05 389 04977		(3)EX 93	M +	4/3LA	10260	3,92	402	3,30	339
02/88-87-86-85/86			Atwood 889057 RDF A12		HL 2	10455	4,14	432	3,69	385
			Seba DE 05 379 43403	VM	3/2LA	12785	3,93	502	3,31	423
			03/86-87-89-90/89	MM +	4/2LA	10732	3,44	369	3,41	366
			v. Beacon 506312		HL 3	11619	3,40	395	3,51	408

BS: Köster KG 48565 Steinfurt, Hollich 42

RUW

289 GTB Amsterdam DE 06 672 49250 (SBT)

geb.: 09.08.2018

01.10.2022 gekalbt

Country Ro 624451		County 507805								
ZW	+276 -0,26 -17		+80 +0,25 +29 +0,02 +5 118	E	3/2LA	12232	3,97	486	3,23	395
RZM 92	RZG 113		Recarda DE 06 641 82370		HL 2	13803	3,93	543	3,17	437
GTB Alminta	DE 06 668 72858		05/89-86-87-85/86	M +	4/3LA	12213	4,38	535	3,57	436
EX	03/91-92-91-90/91		Mascalese 506803 AA		HL 2	13531	4,30	582	3,55	480
			GTB Almaata DE 06 660 95504	VM +	6/6LA	10583	3,98	421	3,47	367
			05/90-88-91-87/89	MM +	5/5LA	11641	4,29	499	3,20	372
			v. Palermo 506293		HL 5	13142	4,85	637	3,03	398

ZB: Gertenbach GbR, Joerg und Johannes 34560 Fritzlar, Vordergasse 1 (Gertenbach)

QNE

290 KHE Ivelina DE 15 041 81375 (SBT) BB A11

geb.: 18.07.2018

29.01.2023 gekalbt

Mr Puma 508233		Icane 507401								
ZW	-112 +0,14 +10	BB* A12	-106 +0,30 +26 +0,14 +10 116	E	3/2LA	9825	4,26	419	3,67	361
RZM 104	RZG 113		Penny CA 11966796		HL 2	10838	4,34	470	3,77	409
KHE Ivy	DE 15 013 76004		(1)VG 85	M +	2/1LA	11726	3,79	445	3,22	377
01/84-84-85-84/84			Silver 889280	VM	LA16/07	10237	4,80	491	3,58	366
			○ KHE Island DE 15 017 33699	MM +	4/4LA	12577	3,21	404	3,14	395
			03/90-88-90-89/89		HL 3	13922	3,25	452	3,15	439
			v. Shotglass 506966							

BS: Ritz, Ralf-Guenther 29525 Uelzen, Gannerwinkel 8

MAR

291 ○ **GLH Mwambo DE 08 169 86415** (SBT) AA A22

geb.: 09.07.2018

23.11.2022 gekalbt

Baily Chen 500096	McCutchen 506807 pp* RDF +170 +0,21 +28 -0,01 +5 113
ZW -487 +0,39 +19 +0,05 -12	Baily 653 NL 738606536 (1)VG 88
RZM 99 RZG 97	
Gina DE 03 552 70961 08/84-87-87-87/87	Macello 472316 Gerlinde DE 03 522 13024 v. Laudan 810695

E	3/2LA	7717	4,08	315	3,08	238
	HL 2	10100	3,94	398	2,98	301
M	8/7LA	12065	3,31	399	3,01	363
	HL 4	14580	3,34	487	2,96	432
VM	LA00/00	11365	4,32	491	3,31	376
MM +	5/4LA	11901	3,81	453	3,34	398
	HL 2	12525	3,91	490	3,31	415

ZB: Gloning,Josef 73479 Ellwangen,Buchhausen 3 (Global Holsteins)

RBW

292 ⊙ **Vilicita DE 01 230 83643** (SBT)

geb.: 17.06.2018

03.12.2022 gekalbt

Chief 508239	Octane 507439 A12 +1026 -0,30 +7 -0,22 +10 107
ZW +739 -0,15 +13 -0,08 +16	Cheyenne CA 11445880 (1)VG 85
RZM 111 RZG 119	
● Lustige EX DE 01 165 82226 05/92-90-90-91/91	Calypso 505887 Filou DE 01 140 00979 03/87-88-85-84/85 v. Champion 505223

E	3/2LA	10033	3,48	349	3,66	367
	HL 2	11174	3,45	385	3,65	408
M +	10/9LA	11297	3,71	419	3,40	384
	HL 4	13692	3,53	484	3,59	491
VM	2/2LA	13111	4,25	557	3,37	442
MM +	8/6LA	11305	3,50	396	3,23	365
	HL 3	11758	3,39	399	3,30	388

ZB: Huhne,Dirk 23717 Kasseedorf,Am Bungsberg 4

RSH

293 **Anna DE 05 400 51577** (SBT)

geb.: 17.05.2018

05.12.2022 gekalbt

Callen 508202	Alta1Stcla 507366 RDF -623 +0,48 +21 +0,09 -13 105
ZW +92 -0,04 -1 -0,24 -22	May 2081 US 72437628 (2)VG 88
RZM 89 RZG 99	
Aida DE 05 379 16186 01/85-84-85-86/85	Epic 889147 A12 Anna DE 05 369 11876 01/84-85-84-85/85 v. Elburn 636446

E	3/2LA	10764	4,55	490	3,44	370
	HL 2	11312	4,66	527	3,42	387
M +	3/2LA	11858	3,47	411	3,18	377
	HL 2	13592	3,55	482	3,24	441
VM	3/3LA	13034	3,35	437	3,16	412
MM +	LA13/08	8425	3,63	306	3,54	298

ZB: Kalthaus,Dirk & Siepermann,Stefan

RUW

294 **Mox Cloe DE 08 171 12608** (SBT) AA A12

geb.: 09.05.2018

29.04.2023 gekalbt

Chief 508239	Octane 507439 A12 +1026 -0,30 +7 -0,22 +10 107
ZW +739 -0,15 +13 -0,08 +16	Cheyenne CA 11445880 (1)VG 85
RZM 111 RZG 119	
Corona DE 03 586 65686 02/86-85-86-85/85	Bankroll 507685 Corona US 71290755 (2)EX 92 v. Atwood 889057

E	3/2LA	10163	3,58	364	2,97	302
	HL 2	11371	3,65	415	3,17	360
M +	2/2LA	9616	3,53	339	3,34	321
	HL 2	10194	3,68	375	3,35	342
VM	2/2LA	13111	4,25	557	3,37	442
MM	LA14/03	9307	3,64	339	2,88	268

BS: Schropp,Christoph 82392 Habach,Obersöcheringer Straße 3

Pro

295 **Fux Papperlapap DE 14 055 91681** (SBT) AB A22

geb.: 26.03.2018

13.11.2022 gekalbt

Cornwall 811521	Chevrolet 500234 RDF +975 -0,16 +21 -0,11 +21 113
ZW +252 -0,36 -27 -0,12 -4	Cling US 71494758 (1)VG 85
RZM 92 RZG 108	
Fux DE 14 052 41723 01/86-86-84-87/86*	Kayne 811498 Fux DE 14 047 43380 01/87-87-85-85/86 v. Gold Chip 889127

E	3/2LA	13807	3,38	466	3,02	417
	HL 2	16325	3,31	541	2,97	485
M +	LA18/03	11684	3,96	463	3,19	373
VM +	3/2LA	7727	4,67	361	3,57	276
MM +	2/1LA	11195	3,47	388	3,08	345

ZB: Hahn/Radke Holsteins GbR 09575 Eppendorf,Dorfstr. 101 (Fuxberg Holsteins)

MAR

296 FG Hanuta DE 03 604 56107 (SBT) RDC		geb.: 15.03.2018	28.11.2022 gekalbt							
Mr Gaga 336419		Mr Top 889112 RDC								
	RDF AE	-1344 -0,07 -60 -0,05 -51								
ZW	-1204 +0,14 -35	● Lady Gaga FR 5454809453								
	-0,05 -46	EX5 08/98-98-95-98/97								
RZM 70	RZG 71		E	3/2LA	13721	3,52	483	3,08	423	
FG Hard Rock		Mad Max 822470 AA A12		HL 2	16471	3,37	555	2,99	492	
	DE 03 579 73945		M +	2/2LA	12513	3,76	471	3,40	426	
01/82-87-82-85/84*		FG Hardcore DE 03 529 90355		HL 2	13831	3,59	497	3,45	477	
		03/84-87-87-86/86		VM +	8/8LA	13993	3,65	511	3,08	431
		v. Lawn Boy 297913		MM +	4/4LA	12521	4,03	504	3,35	417
				HL 3	14390	3,92	564	3,31	477	

ZB: Wille, Henrik 49632 Essen, Alter Dorfweg 3 (Future Genetic)

MAR

297 Elina CH 120139768786 (SBT)		geb.: 02.01.2018	19.09.2022 gekalbt						
Chief 508239		Octane 507439 A12							
	AA A22	+1026 -0,30 +7 -0,22 +10 107							
ZW	+739 -0,15 +13	Cheyenne CA 11445880							
	-0,08 +16	(1)VG 85							
RZM 111	RZG 119		E	3/2LA	11237	3,57	401	3,27	367
Elsa		Sea 506327		HL 2	12708	3,36	427	3,20	407
	CH 120119679521		M	LA00/00	9930	3,50	348	3,13	311
(1)GP 83		Elisa CH 120039311259							
		(5)EX 91	VM	2/2LA	13111	4,25	557	3,37	442
		v. Stormatic 503603	MM	10/10LA	11267	4,40	496	3,40	383
				HL 6	12155	4,78	581	3,44	418

BS: Hormann/Wilcor Holsteins, Cord 31606 Warmsen, Großbenvörde 37b

MAR

298 Delia AT 442024868 (SBT) ET		geb.: 17.12.2017	10.02.2023 gekalbt						
Doorman 506948		Bookem 889128 RDF							
	RDF A22	+590 -0,12 +10 +0,03 +24 120							
ZW	-444 +0,28 +10	Imelda CA 106173432							
	+0,19 +3	(3)EX 94							
RZM 104	RZG 111		E	3/2LA	9537	4,38	418	3,48	332
Darling 2		Gold Chip 889127 RDF		HL 2	11084	4,47	496	3,37	373
	NL 882493518		M	2/2LA	9105	3,72	339	3,21	292
(2)EX 90		Darling DE 05 803 92727		HL 2	10362	3,84	398	3,18	329
		(2)VG 89	VM	3/3LA	13088	4,10	537	3,68	482
		v. Mr.Sam 505572	MM	3/3LA	10671	4,40	470	3,18	339
				HL 2	11575	4,34	502	3,24	375

ZB: Christian Muxel, 6863 Egg

HOA

299 ZR Bahama DE 03 607 23227 (SBT)		geb.: 29.11.2017	09.10.2022 gekalbt						
Bradnick 506693		Sanchez 506092 RDF							
	RDF	-364 -0,48 -62 -0,25 -37 72							
ZW	+234 -0,66 -59	Breya US 62496852							
	-0,29 -23	(1)EX 90							
RZM 75	RZG 93		E	3/2LA	12748	2,78	355	3,22	411
VIG Bahia		Atwood 889057 RDF A12		HL 2	13912	2,85	396	3,11	433
	DE 03 589 74452		M +	5/4LA	11092	4,24	470	3,25	361
03/92-89-89-87/89		© Brenda DE 03 499 63583		HL 3	11798	4,44	524	3,30	389
		03/90-93-90-89/90 -2,8	VM	2/2LA	12387	4,52	560	3,41	423
		v. Dundee 507498	MM +	4/3LA	11998	4,30	516	3,28	393
				HL 2	12838	4,40	565	3,32	426

BS: Kleemann GbR, Jakob und Eric 26524 Lütetsburg, Erster Moorrieger Weg 1

VOST

Holstein Kühe mit vier und mehr Kalbungen

300 Diane DE 03 603 43354 (SBT)

geb.: 04.08.2017

22.02.2023 gekalbt

Como 507841		Mogul 506694 pp* RDF A12 +449 +0,27 +47 -0,05 +10 118
ZW	-659 +0,35 +7 +0,29 +5	Lillico CA 11151242 (0)VG 86
RZM 104	RZG 109	Meridian 506773 RDF
Debby	DE 03 565 47711	Destiny DE 03 531 01053 03/86-88-87-83/86
04/88-87-84-85/85		v. Million 506090

E	4/3LA HL 2	9347 10385	4,48 4,41	419 458	3,55 3,49	332 362
M +	6/6LA HL 3	11040 12165	4,22 4,21	466 512	3,41 3,44	377 418
MM +	4/4LA HL 3	9092 10331	4,55 4,86	414 502	3,49 3,44	317 355

ZB: Ekkel GbR,Hermann u. Jörg 49847 Itterbeck, Ringstr.5

MAR

301 Fantastica DE 03 607 04599 (SBT) ET

geb.: 07.11.2017

05.04.2023 gekalbt

Kingboy 507371		McCutchen 506807 pp* RDF +170 +0,21 +28 -0,01 +5 113
ZW	+794 -0,14 +16 -0,11 +15	Megan US 68654508 (2)EX 91
RZM 111	RZG 115	Goldwin 503839 CDC
○ Frency	DE 03 540 89031	HPH Malmö DE 14 032 10694 04/93-94-88-92/91
(3)EX 92		EX2 v. Shottle 505534

E	4/3LA HL 3	9429 11720	4,01 3,87	378 454	3,33 3,19	314 374
M	4/3LA HL 3	11045 14883	3,74 3,86	413 575	3,03 2,92	335 435
VM	3/3LA	13718	3,62	497	3,02	414
MM +	4/3LA HL 3	11948 14599	3,61 3,56	431 519	3,21 3,08	384 449

BS: Kleine-Ruse,Hanna & Alina,Wengsel

MAR

302 Venita DE 01 230 83545 (SBT)

geb.: 09.12.2017

12.12.2022 gekalbt

Octane 507439		McCutchen 506807 pp* RDF +170 +0,21 +28 -0,01 +5 113
ZW	+1026 -0,30 +7 -0,22 +10	Claire US 141008075 (1)VG 87
RZM 107	RZG 107	President 507294 RDF
Senta	DE 01 215 44131	Printa DE 01 210 12813 03/88-89-86-88/88
03/86-85-86-87/86		v. Mixer 506695

E	4/3LA HL 3	10644 12920	3,73 3,85	397 498	3,28 3,26	349 421
M +	4/3LA HL 3	10619 12152	3,03 3,28	322 398	3,25 3,28	345 399
VM	LA00/00	16924	3,72	650	2,87	486
MM	3/2LA HL 2	9869 10872	4,23 4,32	417 470	3,56 3,55	351 386

ZB: Huhne,Dirk 23717 Kasseedorf,Am Bungsberg 4

RSH

303 BIL Fridoline DE 03 607 34971 (SBT)

geb.: 03.04.2018

06.03.2023 gekalbt

Defender 507219		Mogul 506694 pp* RDF A12 +449 +0,27 +47 -0,05 +10 118
ZW	-425 +0,17 +0 +0,03 -12	Dannah US 66625308 (2)EX 90
RZM 94	RZG 100	Modena 262898 CDC AA* A11
○ BIL Frieda	DE 03 586 79317	Sahne DE 03 545 36595 04/88-90-86-88/88
03/91-91-89-92/91		v. Summer 261535

E	4/3LA HL 3	10887 12150	3,44 3,51	375 426	3,36 3,42	366 415
M +	4/3LA HL 3	13165 15824	3,54 3,51	466 555	3,35 3,28	441 519
VM	2/2LA	12218	3,40	415	3,18	389
MM +	8/7LA HL 2	10874 11476	3,80 3,94	413 452	3,29 3,34	358 383

ZB: Bielefeld,Christian 49626 Berge,Menslager Str.12 (Bielefeld)

OHG

304 Mitzy FR 2221612112 (SBT)

geb.: 24.10.2016

02.11.2022 gekalbt

Elude 507665		McCutchen 506807 pp* RDF +170 +0,21 +28 -0,01 +5 113
ZW	RDF A11 +599 -0,09 +14 -0,15 +4	Event CA 11294759 (2)VG 87
RZM 105	RZG 106	Chelios 506476 pp* RU
Micky FR 2221611435		Ciky FR 2221610616 (2)VG 86 v. Terrason 503709

E	5/3LA HL 4	10857 11953	4,34 4,42	471 528	3,19 3,20	346 383
M						
VM	2/2LA	16570	3,49	579	3,18	527
MM	2/2LA HL 2	9212 11000	3,52 3,44	324 378	2,91 2,89	268 318

BS: Huhne,Dirk 23717 Kasseedorf,Am Bungsberg 4

RSH

305 Wyoming DE 05 397 63979 (SBT)

geb.: 21.08.2017

18.01.2023 gekalbt

Dempsey 889109		Goldwin 503839 CDC -813 +0,23 -10 +0,08 -21 89
ZW	RDF CDC AB A11 -906 +0,28 -10 +0,16 -16	Drew US 207658039 (2)VG 88
RZM 90	RZG 91	Sea 506327
Waikiki EX DE 05 372 66750 02/90-89-90-90/90		Winnie DE 05 358 36314 05/92-90-91-91/91 EX2 v. Damion 505692

E	4/3LA HL 2	11272 12003	3,85 4,01	434 481	3,66 3,58	412 430
M +	3/2LA HL 2	11568 12486	3,30 3,26	382 407	3,35 3,37	387 415
VM	3/3LA	11415	3,72	425	3,09	353
MM +	6/6LA HL 4	10966 12443	3,57 3,57	391 444	3,26 3,22	357 401

BS: Josef & Bernd Hatke GbR & T. Melbaum,Bösel

MAR

306 Urania DE 01 226 10368 (SBT)

geb.: 16.01.2017

14.01.2023 gekalbt

Solomon 506431		Shottle 505534 +5 -0,07 -7 -0,15 -16 93
ZW	-88 -0,13 -16 -0,14 -17	Amanda US 17343575 (3)EX 91
RZM 88		Artes 506551
Piana DE 01 206 43795 03/87-86-86-86/86		Nata DE 01 200 93525 03/86-87-84-83/84 v. Baxter 2 505854

E	5/4LA HL 4	9863 11037	3,88 4,15	383 458	3,52 3,50	347 386
M +	3/2LA HL 2	10278 11598	3,30 3,35	339 388	3,24 3,29	333 381
VM	5/5LA	12786	5,31	679	3,45	441
MM +	6/6LA HL 5	11406 13503	3,45 3,44	394 465	2,99 2,95	341 399

ZB: Huhne,Dirk 23717 Kasseedorf,Am Bungsberg 4

RSH

307 My Njoy Girl DE 03 607 90575 (SBT) ET

geb.: 16.01.2018

10.03.2023 gekalbt

Byway 507791		Meridian 506773 RDF +1374 -0,46 +1 -0,27 +16 100
ZW	RDF +195 -0,43 -38 -0,23 -17	Barbie US 69250651 (2)EX 91
RZM 83	RZG 92	Marbach 327250
Loh Nastygirl DE 03 507 66750 04/96-94-95-95/95		Loh Nationgirl DE 03 494 96333 09/91-91-96-95/94 v. Titanic 503792

E	4/3LA HL 3	11404 14527	3,74 3,59	426 522	3,23 3,00	368 436
M +	5/5LA HL 4	14361 17883	3,18 3,49	456 624	3,06 3,09	439 552
VM	2/2LA	11959	3,58	428	3,18	380
MM +	10/9LA HL 4	12003 13859	4,12 4,20	495 582	3,23 3,17	388 439

ZB: Meyer,Franz-Bernd 49401 Damme,Sierhauser Weg 13 (Meyer, Sierhausen)

MAR

308 My Naktano DE 03 607 90556 (SBT) ET

geb.: 30.12.2017

27.01.2023 gekalbt

Diamondbac 507881		Doorman 506948 RDF A22 -444 +0,28 +10 +0,19 +3 111
ZW	RDC -531 -0,14 -35 +0,06 -12	Apple-Red US 139236776 (3)EX 94
RZM 86	RZG 98	Yorick 500284
SLH Naked Girl DE 03 556 84851 01/87-87-85-88/87		Loh Nastygirl DE 03 507 66750 04/96-94-95-95/95 v. Marbach 327250

E	4/3LA HL 3	10879 12592	3,66 3,45	398 434	3,20 3,13	348 394
M +	LA15/03	10759	3,68	396	3,17	341
VM	4/4LA	14618	3,82	559	3,26	476
MM +	5/5LA HL 4	14361 17883	3,18 3,49	456 624	3,06 3,09	439 552

BS: Loh-an Holsteins & Franz-Bernd Meyer,Listrup

MAR

309 © **BT Win DE 06 668 29447** (SBT) RDC AE A12 geb.: **31.05.2016** **23.04.2023** gekalbt

Payball 924725 AA* A12 ZW +683 +0,12 +40 -0,15 +9 RZM 114 RZG 112	PerfectAik 500243 RDC CDC -823 +0,63 +27 +0,22 -7 102 Warsi NL 883742132 (1)VG 86	E 4/3LA 11515 3,55 409 3,14 362 HL 3 13447 3,44 462 3,07 413
© BT Wyoming EX DE 06 635 24042 03/91-92-88-89/90	Xacobeo 506103 BILL Winzerin DE 03 454 61869 03/90-90-88-85/88 v. Ladin 560914	M + 5/4LA 14366 3,88 557 3,16 454 HL 3 18416 4,25 782 3,07 565 VM 2/2LA 11233 4,45 500 3,43 385 MM + 6/5LA 11339 4,21 477 3,50 397 HL 2 13357 4,22 563 3,59 490

ZB: Hauck,Wilf.u.Eckhard 35285 Gemünden,Heimbacher Str. 18 (Big Time Holsteins)

QNE

310 **Fux Solala DE 14 055 91624** (SBT) AE A11 geb.: **11.06.2017** **10.03.2023** gekalbt

Gold Chip 889127 RDF ZW -407 -0,08 -24 -0,26 -40 RZM 75 RZG 92	Goldwin 503839 CDC -813 +0,23 -10 +0,08 -21 89 Chassity US 62496899 (2)EX 92	E 4/3LA 11755 3,28 385 3,09 363 HL 3 13370 3,40 454 3,16 422
Fux Spicy DE 14 050 72951 03/94-94-90-88/90	McCutchen 506807 pp* RDF © Fux Spotlight DE 14 028 15884 05/96-96-91-96/95 v. Shottle 505534	M + 4/3LA 12848 3,31 425 3,29 423 HL 3 14603 3,01 439 3,32 485 VM + 2/2LA 15564 4,32 673 2,97 462 MM + 5/5LA 12376 3,85 477 3,30 408 HL 5 13551 4,01 544 3,32 450

ZB: Hahn/Radke Holsteins GbR 09575 Eppendorf,Dorfstr. 101 (Fuxberg Holsteins)

MAR

311 **NH Finja DE 07 704 97946** (SBT) geb.: **11.11.2016** **28.11.2022** gekalbt

Como 507841 ZW -659 +0,35 +7 +0,29 +5 RZM 104 RZG 109	Mogul 506694 pp* RDF A12 +449 +0,27 +47 -0,05 +10 118 Lillico CA 11151242 (0)VG 86	E 4/3LA 10438 3,95 412 3,64 380 HL 2 11335 4,01 454 3,71 421
NH Fantasy DE 07 697 57303 01/86-87-84-86/86	Fever 506328 RDF © NH Fantasy DE 07 689 84702 02/90-86-88-90/89 v. Buckeye 503857	M + 3/3LA 14288 3,27 467 3,00 428 HL 3 15115 3,53 533 3,03 458 MM + 2/2LA 10089 4,40 444 3,44 347 HL 2 11380 4,60 523 3,36 382

ZB: Nosbisch Holsteins

RUW

312 **LUZ Grand Lara DE 09 518 01305** (SBT) ET AE A12 geb.: **11.11.2016** **24.04.2023** gekalbt

Eclair 507880 ZW +64 +0,25 +28 +0,11 +14 RZM 113 RZG 131	Lancome 507355 +519 -0,10 +10 +0,14 +33 118 Edda UK 382702506566 (1)GP 82	E 5/4LA 11351 4,88 554 3,59 408 HL 4 12827 4,98 639 3,44 441
LUZ Grand Lady DE 09 500 18423 06/90-90-89-89/89	Supersire 506805 pp* RDF © KNS Grand Nati DE 03 545 15444 01/88-87-87-88/88 -3,3 v. Snowman 634400	M 6/6LA 12961 4,54 589 3,33 432 HL 6 15315 4,58 701 3,17 486 VM LA00/00 11542 4,34 501 3,40 392 MM + 5/4LA 9935 4,42 439 3,44 342 HL 3 10967 4,49 492 3,37 370

ZB: Lutzenberger GbR 86860 Jengen,St.-Felizitas-Straße 25 a (Lutzenberger Holsteins)

Pro

313 **DG Raelynn NL 727982216** (SBT) ET AA A22 geb.: **23.01.2016** **10.05.2023** gekalbt

Chops pp* RDF ZW +30 +0,44 +46 +0,12 +13 RZM 117 RZG 114	Mogul 506694 pp* RDF A12 +449 +0,27 +47 -0,05 +10 118 Chaps US 70323449 (4)EX 90	E 3/3LA 11501 4,38 504 3,67 422 HL 3 14366 4,57 657 3,49 501
Cambria US 73202492 (1)VG 86	Doorman 506948 RDF A22 Ray-Red US 70759796 (1)VG 86 v. Colt-P 889094	M LA00/00 11768 4,55 536 3,42 402 VM 4/4LA 14716 4,24 624 3,32 489 MM LA14/05 13411 3,35 449 3,09 414

BS: Wiethege,Thomas 58553 Halver,Birkenbaum 1

RUW

314 © **Belinda DE 03 579 04129** (SBT)

geb.: 10.11.2014

08.01.2023 gekalbt

Godewind 151518	RDC A22 VG89	Gold Chip 889127 RDF
ZW	-199 +0,01 -7	-407 -0,08 -24 -0,26 -40 92
RZM 85	RZG 93	Andes US 140378368
Beauty	DE 03 555 43028	Jeeves 506041
		Belina DE 03 521 04738
		04/88-86-88-85/86
		v. Elias 141402

E	6/5LA	8858	4,46	395	3,45	306
	HL 5	10659	4,35	464	3,34	356
M +	5/4LA	8513	4,33	369	3,37	287
	HL 4	10992	4,18	459	3,32	365
MM +	4/4LA	7698	4,38	337	3,33	256
	HL 4	8393	4,33	363	3,29	276

BS: Hobbie Holstein GbR 26434 Wangerland,Kiebitznest 1

VOST

315 **Mox Moolady DE 08 162 67288** (SBT)ET RDC AA A11

geb.: 01.09.2015

16.02.2023 gekalbt

Armani 506972	RDC CDC	Goldwin 503839 CDC
ZW	-1963 +1,02 +6	-813 +0,23 -10 +0,08 -21 89
RZM 85	RZG 91	Apple Red US 135511521
© Mox Maryrose	DE 08 131 60761	EX3 (6)EX 96
(3)EX 90 -2,3		Kite 505097 RDC AA A22
		Mabel DE 06 615 24468
		03/95-93-91-93/93
		v. Rubens RF 503592

E	5/4LA	9371	4,72	442	3,72	349
	HL 4	11194	4,86	544	3,69	413
M +	3/3LA	12709	4,88	620	3,51	446
	HL 3	14667	4,67	685	3,45	506
VM	6/6LA	12782	4,65	594	3,58	458
MM +	4/4LA	10474	3,85	403	3,30	346
	HL 2	13225	3,36	444	3,25	430

BS: Hermann Knapp,6133 Weerberg

HOA

316 **Mox Raja DE 08 162 67249** (SBT)ET AB

geb.: 03.06.2015

16.09.2022 gekalbt

Atwood 889057	RDF A12	Goldwin 503839 CDC
ZW	-424 +0,29 +12	-813 +0,23 -10 +0,08 -21 89
RZM 95	RZG 90	Atlee US 131704103
© Mox Rihanna	DE 08 146 71347	(2)EX 92
03/93-91-92-94/93		Alexander 506098 RDF CDC
		● Ranya DE 05 805 73499
		02/90-90-90-90/90 -2,0
		v. Goldwin 503839

E	5/4LA	10665	3,79	404	3,29	351
	HL 3	11672	3,87	452	3,24	378
M +	6/5LA	11491	3,95	454	3,25	374
	HL 3	12510	3,87	484	3,12	390
VM	2/2LA	13694	5,13	703	3,23	443
MM +	3/2LA	12567	3,85	484	3,26	410
	HL 2	13985	3,86	540	3,20	447

ZB: Mock GbR,Markus u. Kerstin 88677 Markdorf,Stüblehof 3 (Mock Holsteins)

RBW

317 **Heike DE 05 387 86211** (SBT)

geb.: 01.09.2016

30.01.2023 gekalbt

Modena 262898	CDC AA* A11	Mogul 506694 pp* RDF A12
ZW	+399 -0,09 +6	+449 +0,27 +47 -0,05 +10 118
RZM 107	RZG 107	Lea US 69791802
Hanne	DE 05 379 73496	(2)VG 87
01/85-85-84-83/84*		Boom 262395 BB* A12
		○ Heidi DE 05 802 25560
		06/89-85-89-89/88
		v. Classic PS 297790

E	4/3LA	13428	3,69	495	3,23	434
	HL 2	15803	3,74	591	3,19	504
M +	kein voller Abschluss					
VM	LA00/00	12753	3,40	434	3,17	404
MM +	6/6LA	10041	4,31	433	3,57	358
	HL 5	11085	4,42	490	3,59	398

BS: Wallrichs,Gerd 26670 Uplengen,Dorfweg 6

VOST

318 © **THL Wanda DE 05 389 41003** (SBT)ET AB

geb.: 24.02.2015

25.12.2022 gekalbt

Golddust 507444	CDC AA* A11	Gold Chip 889127 RDF
ZW	-1131 -0,16 -59	-407 -0,08 -24 -0,26 -40 92
RZM 58	RZG 79	Charlie US 138545776
○ Whitney	DE 05 377 78816	(6)EX 94
01/85-86-86-85/86		Bradnick 506693 RDF
		Wendy US 66088942
		(3)EX 93
		v. Damion 505692

E	5/4LA	9854	4,02	396	3,28	323
	HL 3	10826	4,16	450	3,35	363
M +	LA15/05	9870	3,58	353	3,19	315
VM	6/6LA	10941	3,86	422	3,56	390
MM	2/2LA	12739	3,87	493	3,58	456
	HL 2	14356	3,61	518	3,54	508

BS: Wendling,Norbert 56288 Roth,Im Dorf 24

RUW

319 ● WR Doro DE 05 387 70244 (SBT) ET BYC BB

geb.: 22.09.2015

06.12.2022 gekalbt

Durbin 507345	McCutchen 506807 pp* RDF +170 +0,21 +28 -0,01 +5 113
ZW -137 +0,13 +7 +0,14 +9	Dora US 64673790 (3)EX 94
RZM 106 RZG 116	Bodrum 676321 BYC
● WR Diana EX2 DE 05 367 36134 04/95-93-89-92/92	WR Doris DE 05 348 68614 05/86-88-87-88/88 v. Goldwin 503839

E	5/4LA	11002	4,47	492	3,64	401
	HL 4	12015	4,53	544	3,72	447
M +	5/4LA	11670	4,67	545	3,58	418
	HL 4	13253	4,65	616	3,50	464
VM	4/4LA	14095	4,48	631	3,33	469
MM +	7/7LA	10773	4,23	456	3,47	374
	HL 2	11844	4,15	491	3,50	414

BS: Wiewer,Ludger 48317 Drensteinfurt,Altendorf 2

RUW

320 ◎ SL Lauvaja 10 DE 15 011 36838 (SBT) AA A12

geb.: 20.08.2017

21.01.2023 gekalbt

Octoberfes 507795	AltaOak 507020 pp* RDF +730 -0,17 +10 -0,13 +11 104
ZW +945 -0,07 +29 -0,16 +15	Oda US 69547657 (3)EX 93
RZM 114 RZG 121	Dorman 506948 RDF A22
SL Lausiya DE 15 011 46946 04/90-88-87-88/88	SL Lausina V DE 15 011 34803 03/87-88-88-85/87 v. Sid 506340

E	4/3LA	13806	4,48	618	3,72	513
	HL 3	15317	4,59	703	3,75	574
M	6/5LA	12249	4,07	498	3,62	443
	HL 3	14362	3,96	569	3,64	523
VM	2/2LA	13270	4,41	585	3,23	429
MM +	5/4LA	10678	3,73	398	3,15	336
	HL 2	11739	3,70	434	3,17	372

ZB: Seydaland Rinderzucht GmbH 06917 Jessen,Jüterbogger Str.85 (Seydaland)

RA

321 ● Dandy IT 019991136265 (SBT)

geb.: 02.02.2015

14.05.2022 gekalbt

Long P 507165	Cameron 506940 +509 -0,20 -1 -0,19 -3 116
ZW -383 +0,06 -9 +0,05 -9	Liz P-Red US 69405972 (1)VG 86
RZM 94 RZG 106	Braxton 506607 RDF
Dancer Red IT 019990876286 (1)VG 86	Dancer Red CA 8360689 (2)VG 88 v. Goldwin 503839

E	4/4LA	12357	4,44	549	3,13	387
	HL 3	15246	4,71	718	3,06	466
M	2/1LA	12665	3,93	498	2,76	349
VM	4/3LA	11515	3,86	445	3,27	376
MM	2/2LA	11498	4,22	485	3,27	376
	HL 2	14864	4,09	608	3,25	483

BS: Schweigen,Joe L9755 Hupperdange

CON

322 ● Myrose DE 03 586 74516 (SBT)

geb.: 18.11.2015

14.11.2022 gekalbt

Godewind 151518	Gold Chip 889127 RDF -407 -0,08 -24 -0,26 -40 92
ZW -199 +0,01 -7 -0,21 -28	Andes US 140378368
RZM 85 RZG 93	Shottle 505534
200 DE 03 530 15040 04/88-91-85-89/88	201 DE 03 504 90855 01/85-86-85-84/85 v. Apostel 139916

E	5/4LA	12134	3,44	418	3,02	366
	HL 4	14304	3,49	499	2,96	424
M +	9/9LA	13104	3,16	414	3,05	400
	HL 7	15147	3,33	505	3,07	465
MM +	5/5LA	11633	3,80	442	3,49	406
	HL 3	13293	3,93	522	3,57	475

BS: Kleemann,Cornelius 26452 Sande,Sillandweg 11

VOST

323 PDH Jameika DE 03 579 51899 (SBT)

geb.: 01.10.2015

28.02.2023 gekalbt

Movie 262939	Mogul 506694 pp* RDF A12 +449 +0,27 +47 -0,05 +10 118
ZW +195 +0,09 +17 -0,03 +4	Beauty DE 03 542 54089 02/86-86-84-84/85
RZM 106 RZG 105	Summer 261535 BB A22
○ Jana DE 03 570 13162 04/88-90-87-87/88	Jenny DE 03 551 54683 01/85-85-85-85/85* v. Goldino 258696

E	5/4LA	12735	2,98	379	3,21	409
	HL 3	13870	2,88	399	3,20	444
M +	4/4LA	11035	3,40	375	3,44	380
	HL 3	12970	3,22	417	3,29	427
VM +	2/1LA	10930	3,32	363	3,25	355
MM	kein voller Abschluss					

ZB: Kendeler,Ansgar 49176 Hilter,Paradiesweg 1 (Paradies Holsteins)

OHG

324 ● Fux Tohuwabohu DE 14 050 72940 (SBT) AA A22

geb.: 27.04.2015

11.12.2022 gekalbt

Godewind 151518	RDC A22 VG89	Gold Chip 889127 RDF
ZW	-199 +0,01 -7	-407 -0,08 -24 -0,26 -40 92
RZM 85	RZG 93	Andes US 140378368
Fux Tilla	DE 14 045 01148	Acme RF 468122 RDC CDC AB A22
		Tylli DE 14 025 37046
		02/90-90-88-83/87
		v. Gibson 503625

E	5/4LA	11941	3,55	424	3,27	390
	HL 4	13782	3,74	516	3,16	436
M +	als Färsse verkauft					
MM +	3/3LA	11038	3,94	435	3,38	373
	HL 1	11320	4,05	458	3,38	383

ZB: Hahn/Radke Holsteins GbR 09575 Eppendorf,Dorfstr. 101 (Fuxberg Holsteins)

MAR

325 ● COL Judy DE 05 389 10809 (SBT) ET BB

geb.: 16.02.2015

22.04.2023 gekalbt

Supershot 500176	RDF	Supersire 506805 pp* RDF
ZW	+1412 -0,29 +23	+931 +0,10 +48 -0,04 +27 122
RZM 127	RZG 137	RC Superclass DE 05 367 45399
COL Judy July	DE 05 379 94727	(1)VG 88
01/87-84-84-86/85		Headliner 506812
		H.O.Nena NL 537453003
		03/91-91-86-87/88
		E
		v. Observer 889096

E	5/4LA	12480	3,98	497	3,51	438
	HL 4	13149	4,08	536	3,54	466
M +	TL15/06	4454	4,02	179	3,35	149
	125 Tage					
VM	2/1LA	11073	3,97	440	3,59	397
MM	6/6LA	11684	3,65	426	3,47	405
	HL 5	12879	3,91	504	3,60	464

ZB: Lüpschen GbR,Christoph u. Birgit 53797 Lohmar,Schöpperhof 1 (Colonia Cows)

RUW

326 Alina DE 03 574 77495 (SBT)

geb.: 19.12.2014

12.02.2023 gekalbt

Molotov 334965	RDF AB* A22	Mogul 506694 pp* RDF A12
ZW	+241 +0,04 +14	+449 +0,27 +47 -0,05 +10 118
RZM 102	RZG 106	Yvette DE 06 641 34575
Atina	DE 03 530 80586	EX03/91-91-89-91/90
		Samuelo 503821
		Atika DE 03 482 94764
		04/85-83-83-85/84
		v. Lyster 503680

E	5/4LA	13743	3,65	502	3,11	428
	HL 3	15261	3,81	581	3,11	474
M +	4/4LA	11549	4,16	481	3,39	392
	HL 4	14274	4,03	575	3,17	453
VM +	5/4LA	10398	4,26	443	3,36	349
MM +	5/4LA	10110	4,18	423	3,39	343
	HL 4	11009	4,31	474	3,32	366

ZB: Zachmann Harste A+M GbR 37120 Bovenden,Emmenhäuser Str. 1

MAR

327 Heimke DE 03 569 44058 (SBT)

geb.: 26.03.2014

17.03.2023 gekalbt

Dever 149939	RDC CDC	Destry 889015 RDC CDC
ZW	-652 -0,12 -37	-949 +0,08 -30 +0,13 -21 90
RZM 80	RZG 81	Ida 4 NL 433147172
Heiderose	DE 03 551 83929	(2)GP 83
		Jerudo 922393 AA EX92
		Hostesse DE 03 509 66364
		03/86-86-87-87/87
		v. CTS Champ 144918

E	7/6LA	12011	3,73	448	3,23	388
	HL 5	12668	3,92	497	3,41	432
M +	5/4LA	6943	4,21	292	3,73	259
	HL 4	7899	4,25	336	3,92	310
VM	3/3LA	8643	4,88	422	3,76	325
MM +	7/7LA	11117	3,76	418	3,13	348
	HL 3	12539	3,77	473	3,23	405

ZB: Beneken und Kleemann GbR,Rund D. 26446 Friedeburg,Radarstr.23

VOST

328 ● RZB Liza DE 03 570 08073 (SBT) RDC BE

geb.: 05.11.2013

30.09.2022 gekalbt

Ladd P 298101	Pp CDC	Destry 889015 RDC CDC
ZW	-561 +0,35 +8	-949 +0,08 -30 +0,13 -21 90
RZM 102	RZG 111	Lulu-Red US 65658065
Lottery	DE 09 456 64317	(1)VG 87
05/90-91-90-89/90		Aftershock 889016
		Lotto CA 9880607
		(2)VG 85
		v. Howie 503942

E	6/5LA	12246	4,23	518	3,45	422
	HL 2	13408	4,12	552	3,56	477
M +	7/6LA	11482	3,61	415	3,20	367
	HL 3	12909	3,81	492	3,15	406
VM	2/2LA	12013	4,47	537	3,47	417
MM	2/2LA	12305	3,43	422	2,97	366
	HL 2	12864	3,58	461	2,98	383

BS: RS Strudthoff GbR 27801 Döttingen,Oher Kirchweg 5

MAR

329 ♂ **SL Jasmina 7 DE 15 011 46000** (SBT) ET AE

geb.: 09.11.2013

20.10.2022 gekalbt

Model 506892	Robust 506770 RDF +310 +0,31 +45 +0,07 +18 120								
ZW +435 -0,23 -8									
RZM 105 RZG 118	Moviestar US 140301401 (1)VG 86								
● SL Jasmin 1	Goldwin 503839 CDC								
DE 15 011 31280	⊗ SL Jeanette 2 DE 15 001 20942								
02/86-87-89-89/88	04/88-88-87-86/87								
	v. Duplex 505614								

ZB: Seydaland Rinderzucht GmbH 06917 Jessen,lüterboger Str.85 (Seydaland)

RA

330 ♂ **MEY Dagmar DE 03 556 00172** (SBT)

geb.: 05.12.2011

19.02.2023 gekalbt

Micah 506298	Shottle 505534 +5 -0,07 -7 -0,15 -16 93								
ZW +511 -0,29 -11									
RZM 90 RZG 82	Maine US 135035177 (1)VG 85								
MEY Dörthe	Chip 257050 BYC AA								
DE 03 533 30025	Bea DE 03 505 46108								
01/84-84-84-85/84*	04/86-88-82-86/85								
	v. Dorado 252353								

ZB: Meyer,Hartwig 49577 Kettenkamp,Schulstr.9 (Meyer, Kettenkamp)

OHG

Das neue Magazin für Züchter!



Praktische Tipps
und innovative
Strategien zur
Zucht gesunder,
langlebiger
Milchkühe!

Letzte Chance –
Rabatt sichern!

Jetzt bestellen!



Einführungspreis von **32,00 €** statt ~~39,80 €~~
im ersten Jahr (4 Ausgaben) sichern unter:



025 01/8 0130 40



www.milchkuh-magazin.de/aktion

Verlosung der Jungzüchter

Die Qnetics Jungzüchter verlosen im Zuge der German Dairy Show in Alsfeld ein wertvolles Zuchtkalb. Unterstützen Sie das Engagement und die Leidenschaft unserer Jungzüchter mit dem Kauf von Losen.

1 Los = 2,50€
5 Lose = 10,-€
10 Lose = 20,-€

Lose können am Freitag den 09. Juni von 15.00 bis 22.30 Uhr und am Samstag den 10. Juni von 9.00 Uhr bis 13.30 Uhr bei den Jungzüchtern erworben werden. Die Verlosung findet um 14.15 Uhr im Ring statt.

Zur Verlosung steht LT Erna, ein schickes Kalb der Rasse Braunvieh, welches ein vielversprechendes Exterieurpedigree mitbringt.

Sie ist eine Tochter des RBW Vererbers Volker der bereits über 600 weibliche Nachkommen in Milch hat. Sie zeichnen sich allesamt mit hoher Milchleistung und positiven Inhaltsstoffen, sowie festen Eutern aus.

LT Erna stammt aus dem Zuchtbetrieb der Ulrich GbR im hessischen Schmittlotheim und geht mütterlicherseits zurück auf die Tau Tochter Emotion VG 86 aus dem Stall der Familie Lang in Trauchgau, welche 2017 Siegerin der Braunviehklasse bei Hessens Zukunft in Alsfeld war. Über Ihre Großmutter steht außerdem väterlicherseits keine geringer als die braune Queen Old Mill E Snickerdoodle EX 94 im Pedigree dieses wertvollen Kalbes.

Wir heißen sie willkommen bei der German Dairy Show am 09. Und 10. Juni 2023 in Alsfeld, also nutzen Sie die Gelegenheit und überzeugen Sie sich selbst von LT Erna am Stand der Qnetics Jungzüchter und unterstützen sie unsere Jungzüchterarbeit mit dem Kauf Ihrer persönlichen Glückslose.



Emotion VG 86 - Urgroßmutter des Verlosungskalbs

Preisrichter Clippingwettbewerb: Jonas Melbaum



Der Preisrichter des diesjährigen Bundesclippingwettbewerbes in Alsfeld ist Jonas Melbaum aus dem niedersächsischen Haselünne. Jonas Melbaum hat sein Studium der Agrarwissenschaften mit einem Mastertitel an der Fachhochschule Osnabrück abgeschlossen.

Im Alter von 6 Jahren nahm er an seinem ersten Jungzüchterwettbewerb teil und ist seit vielen Jahren ein bekanntes Gesicht auf nationalen und internationalen Schauen dieser Welt. Neben der gemeinschaftlichen Vorbereitung der Schau-

tiere für den befreundeten Betrieb Future Genetics von Henrik Wille, hatte Jonas in den vergangenen Jahren auch das Privileg, Tiere auf nationalen und internationalen Schauen wie der World Dairy Expo, Swiss Expo, European National Show oder der German Dairy Show vorzubereiten. Zudem ist er seit mehreren Jahren als Leader bei der renommierten Young Breeders School in Battice tätig. Zusätzlich zu seiner Tätigkeit als Fitter betreibt Jonas Melbaum gemeinsam mit seiner Familie unter dem Präfix Höven Holsteins ein kleines Zuchtprogramm. Dieses basiert vorrangig auf dem Import von exterieurbetonten, wie auch genomischen Embryonen, deren Kälber anschließend zum Verkauf angeboten werden.

Preisrichter Vorführ- und Typtierwettbewerb: Marcel Egli



Marcel Egli ist in Buttisholz im Kanton Luzern in der Schweiz geboren und aufgewachsen. Seine Eltern und sein Bruder betreiben dort den Holsteinbetrieb Woodhouse Holsteins mit rund 50 Kühen und 35 ha Land. Marcel hat zwei Lehrabschlüsse als Landwirt und Detailhandelsfachmann. Seit 2014 arbeitet er für den Zuchtverband Swissherdbook als Zuchtberater in der ganzen Schweiz. Seit 2017 ist er offizieller Richter für Swissherdbook. In dieser Zeit reiste er auch auf Schauen in ganz Europa und war verantwortlich

für das Showteam des bekannten Schweizer Holsteinbetriebes P'tit Coeur Holsteins. Seit 2020 hat er den Betrieb seiner Schwiegereltern in Les Breuleux im Jura übernommen, den er zusammen mit seiner Frau Fabienne und der 2-jährigen Tochter Ivy bewirtschaftet. Der Betrieb ist rund 25 ha groß und es werden ungefähr 70 Stück Jungvieh für den elterlichen Betrieb aufgezogen. Die beiden Betriebe arbeiten sehr eng zusammen. Marcel ist ebenso stark in das Auktionsgeschäft involviert. Seit 2020 bieten er und zwei Partner unter dem Namen „Genetics Sales“ die Organisation von Auktionen in ganz Europa an, wobei Marcel oft auch als Auktionator auftritt. Im Laufe der Jahre hat Marcel auch einige Ausstellungserfolge feiern können, sowohl mit Tieren aus dem elterlichen Betrieb als auch mit Tieren, die er mitbesitzt.

Wir freuen uns, diese erfahrenen Preisrichter für die diesjährigen Bundesjungzüchterwettbewerbe gewonnen zu haben und wünschen Jonas Melbaum sowie Marcel Egli ein glückliches Händchen bei ihren Entscheidungen.

Für die Bundesjungzüchterwettbewerbe in Alsfeld haben viele Firmen, Verbände, Vereine und Privatpersonen durch Geld- und Sachspenden oder die Schaltung einer Internetanzeige zum Gelingen der Veranstaltung beigetragen. Dafür bedankt sich der Verband deutscher Jungzüchter e.V. recht herzlich.



Bergophor Futtermittelfabrik Dr. Berger GmbH & Co. KG	Kulmbach
Bundesverband Rind und Schwein e.V.	Bonn
DG Dairy Gen GmbH	Straelen
Edel-Pokale	Osterburg
Diamond V Inter-Harz GmbH	Klein Offenseth-Sparriesshoop
Ferdinand Eimermacher GmbH & Co. KG	Nordwalde
GHV- Gemeinnützige Haftpflicht-Versicherungsanstalt	Darmstadt
GGI-SPERMEX GmbH	Cloppenburg-Bethen
Karin's Schleifen- Werkstatt	Imst (Österreich)
Lely Deutschland GmbH	Waldtstetten
Livestock Show Equipment	Giessen (Niederlande)
Maschinenfabrik Bernhard KRONE GmbH & Co. KG	Spelle
MASTERRIND GmbH	Verden
Milchviehberatung Denise Völker	Trittau
Osnabrücker Herdbuch	Föckinghausen
Phönix Group	Woldegk
Rinderunion Baden-Württemberg e.V.	Herbertingen
Sano – Moderne Tierernährung GmbH	Loiching
Semex Deutschland GmbH	Verden
Tierarztpraxis Niewöhner	Melle-Wehringdorf
Verein Ostfriesischer Stammviehzüchter eG	Leer (Ostfriesland)
World Wide Sires Deutschland GmbH	Billerbeck



BUNDESLIPPINGWETTBEWERB

ALTERSKLASSE I (16-20 Jahre)

Nr.	Name	Wohnort	Geburtsdatum	Verband
1	Marie-Luise Gumtz	Wust	06.06.2007	RA-ST
2	Efke Kollmann	Wichtens	20.04.2007	VOST
3	Antonia Mahn	Adelebsen	26.09.2006	MAR-VER
4	Charlotte Meyer	Sierhausen	18.09.2006	MAR-WEU
5	Paula Drieling	Neerstedt	01.07.2006	MAR-WEU
6	Mikka Wißmann	Suttorf	24.11.2005	OHG
7	Laura Brecht	Thedinghausen	25.10.2005	MAR-VER
8	Marek Bange	Seibersbach	04.10.2005	RUW
9	Milena Hauck	Bad Arolsen	20.09.2005	Qnetics-Hessen
10	Tilman Gumtz	Wust	08.09.2005	RA-ST
11	Vincent Niewöhner	Wehringdorf	25.02.2005	OHG
12	Lara-Sophie Röhling	Rahden	06.12.2004	RUW
13	Kathrin Hanemann	Ihausen	14.05.2004	VOST
14	Kerstin Röttger	Lübeck	26.03.2004	RSH
15	Katharina Mock	Markdorf	23.07.2003	RBW
16	Fynja Becker	Bredenbek	07.07.2003	RSH
17	Saskia Römer	Diemelsee	01.09.2002	Qnetics-Hessen
18	Lara Fischer	Eisfeld	05.08.2002	Qnetics-Thür.
19	Cynthia Sorgalla	Stadtroda	02.08.2002	Qnetics-Thür.

RESERVETEILNEHMER ALTERSKLASSE I (16-20 Jahre)

Nr.	Name	Wohnort	Geburtsdatum	Verband
20	Leni Breithecker	Waldbrunn	15.12.2006	Qnetics-Thür.
21	Lotta Kastens	Wagenfeld	16.06.2006	MAR-VER
22	Jurina Bohlen	Barstede	02.02.2005	VOST
23	Jenny Stichert	Nessendorf	10.03.2004	RSH
24	Lena Gerbothe	Hohenstein	22.07.2003	Qnetics-Thür.
25	Jette-Marie Silies	Mühlen	13.09.2002	MAR-WEU

BUNDESLIPPINGWETTBEWERB



ALTERSKLASSE II (21-25 Jahre)

Nr.	Name	Wohnort	Geburtsdatum	Verband
26	Simon Zimmermann	Bad Waldsee	28.02.2003	RBW
27	Hannes Müller	Dötlingen	06.02.2002	MAR-WEU
28	Luca Janssen	Jemgum	21.01.2002	VOST
29	Marc Schlömer	Twistetal	24.12.2001	Qnetics-Hessen
30	Justin Zimmermann	Oldershausen	27.09.2001	MAR-VER
31	Michelle Krugmeier	Buxtehude	17.08.2001	MAR-VER
32	Vivien Grosser	Jessen	07.06.2001	RA-ST
33	Josefa Henkelmann	Wadersloh	27.04.2001	RUW
34	Laura Köster	Steinfurt	10.04.2001	RUW
35	Synje Becker	Bredenbek	19.07.2000	RSH
36	Ines Wohlmacher	Seßlach	15.06.2000	LBJ
37	Sarah Fackiner	Frankenberg	04.05.2000	Qnetics-Hessen
38	Sina Thomsen	Kleinwiehe	15.12.1999	RSH
39	Lianne Lavrijsen	Salchow	09.11.1999	RA-MV
40	Oliver Krüger	Allendorf	11.08.1999	OHG
41	Yannick Meijering	Lalendorf	05.04.1999	RA-MV
42	Luke Lohmöller	Listrup	24.03.1999	MAR-WEU
43	Yvonne Schmid	Jengen	07.02.1999	LBJ
44	Theresa Bekehermes	Kettenkamp	11.12.1998	OHG
45	Christian Wachtel	Gardelegen	04.11.1998	RA-ST
46	Lisa Cramer	Bargerfehn	29.01.1998	VOST

RESERVETEILNEHMER ALTERSKLASSE II (21-25 Jahre)

Nr.	Name	Wohnort	Geburtsdatum	Verband
47	Johanna Schwarte	Lorup	24.02.2002	MAR-WEU
48	Cecile-Charlotte Janda	Burg	25.08.2001	RA-ST
49	Marie-Sophie Huhne	Kasseedorf	25.01.2001	RSH
50	Hanna Fiege	Bad Karlshafen	27.08.2000	Qnetics-Hessen
51	Carla Buxtrup	Nottuln	14.09.1999	RUW
52	Sandra Vienna	Jemgum	07.10.1997	VOST
53	Nele-Gerda Kurz	Rostock	28.06.1997	RA-MV

Altersklasse 1 (16-20 Jahre)

Klasse 1

401 **FIS Casamonica** DE 15 052 90066 geb. 13.08.2022
V Lambda 508317
M CCC Cosa Nostr DE 01 230 01597
MV Undenied 508509
BES.: AG-Schwarzbuntzucht- 39524 Wust-Fischbeck,Dorfstraße 44 (RINDERZUCHT FISCHBECK seit 1876)
Vorführer: Marie-Luise Guntz, Fischbeck, RA ST (06.06.2007)

402 **Wyoming** DE 03 643 11464 geb. 31.08.2022
V Redstar 889562
M Wonka DE 03 628 43599
MV Godewind 151518
BES.: Hobbie Holstein GbR 26434 Wangerland,Kiebitznest 1
Vorführer: Efke Kollmann, Wichtens, VOST (20.04.2007)

403 **Sicilla** DE 03 646 29992 geb. 15.09.2022
V Sullivan 833268
M Simona DE 03 593 72700
MV Boscudo 833009
BES.: Leßner,Hof 37139 Adelebsen,Landstr. 10
Vorführer: Antonia Mahn, Adelebsen, MAR VER (26.09.2006)

404 **MO Hilary** DE 03 642 40648 geb. 10.09.2022
V Moment 509722
M ○ MO Hilde DE 03 595 50021
MV Dixon 833065
BES.: Mersch GbR,Heinz-Josef 49832 Freren,Flüdder 3 (Mersch Overwater)
Vorführer: Charlotte Meyer, Sierhausen, MAR WEU (18.09.2006)

405 **PET Thora- Red** DE 14 066 49698 geb. 01.05.2022
V Jordy 889496
M PET Timeless DE 14 061 32238
MV Disanto 151598
BES.: Peters,LWB Sandy 09224 Chemnitz.Landgraben 8 a (Rinderzucht Peters)
Vorführer: Mark Reichenbach, Limbach-Oberfrohna, MAR SRV (11.09.2006)

406 **FWS Kiwi** DE 03 648 70645 geb. 09.08.2022
V Sunrise 266666
M FWS Gina DE 03 621 26411
MV Gywer RDC 833283
BES.: Wißmann, Frank 49326 Melle, Wertherstr.20 (Wißmann,Suttorf)
Vorführer: Mikka Wißmann, Suttorf, OHG (24.11.2005)

Altersklasse 1 (16-20 Jahre)

Klasse 2

407 **RS Lissy** DE 03 643 95717 geb. 01.09.2022
V Showtime 500960
M RS Lucy DE 03 627 35388
MV Pasco Red 833325
BES.: RS Strudthoff GbR 27801 Dötlingen, Oher Kirchweg 5 (Rinderzucht Strudthoff)
Vorfürher: Paula Drieling, Neerstedt, MAR WEU (01.07.2006)

408 **Sidney** DE 14 066 56555 geb. 22.10.2022
V Sunlight 508252
M Sissi DE 14 060 23106
MV Gordon 508388
BES.: Reichenbach GbR 09212 Limbach-Oberfrohnna, Hopfenweg 10
Vorfürher: Senta Peters, Annaberg-Buchholz, MAR SRV (10.11.2005)

409 **BaS Himalaya** DE 07 712 15913 geb. 17.05.2022
V Chief 508239
M Ⓞ BaS History DE 07 704 55886
MV McCutchen 506807
BES.: Bange, Christian 55444 Seibersbach, Gut Marienborn (Bange Holsteins)
Vorfürher: Marek Bange, Seibersbach, RUW (04.10.2005)

410 **FIS Camorra** DE 15 047 62509 geb. 13.10.2021
V Avatar Red 833341
M CCC Cosa Nostr DE 01 230 01597
MV Udenied 508509
BES.: AG-Schwarzbuntzucht- 39524 Wust-Fischbeck, Dorfstraße 44 (RINDERZUCHT FISCHBECK seit 1876)
Vorfürher: Tilman Gumtz, Fischbeck, RA ST (08.09.2005)

411 **Surprise** DE 08 179 12939 geb. 01.10.2021
V Canyon 435395
M DE 08 170 53677
MV Vassli 435179
BES.: Rau, Ernst 73061 Ebersbach, Burghofweg 6
Vorfürher: Anja Rau, Bünzwangen, RBW (20.06.2005)

412 **Bambina** DE 01 247 66417 geb. 20.05.2022
V Lambda 508317
M Aline DE 01 239 43999
MV Sidekick 508579
BES.: Huhne, Dirk 23717 Kasseedorf, Am Bungsberg 4
Vorfürher: Kerstin Röttger, Lübeck, RSH (26.03.2004)

Altersklasse 1 (16-20-Jahre)

Klasse 3

413 **Wo Oceana** DE 03 639 49642 geb. 23.07.2022
V Innocent 833458
M Wo Olinka DE 03 597 72048
MV Lundy 508124
BES.: Wortmann KG,Reiner 27321 Thedinghausen,Im Dorf 21 (Wortmann, Beppen)
Vorführer: Laura Brecht, Thedinghausen, MAR VER (25.10.2005)

414 **ZHW Batida** DE 06 677 75938 geb. 06.07.2022
V Addison 509028
M ZHW Bacardi DE 06 674 12588
MV Lambda 508317
BES.: Volke/Hauck GbR 34454 Bad Arolsen,Birkenhof 1 (Zuchtbetrieb-Hauck-Wetterburg)
Vorführer: Milena Hauck, Wetterburg, QNE ZBH (20.09.2005)

415 **GNH Via** DE 05 422 71818 geb. 06.08.2022
V Lambda 508317
M ⊙ DM Vicki DE 06 666 59138
MV Racer 507482
BES.: Milchhof Kilver GmbH & Co. KG 32289 Rödighausen,Ostkilverstr. 25 (Grothaus-Nölker-Holsteins)
Vorführer: Vincent Niewöhner, Wehringdorf, OHG (25.02.2005)

416 **Mox Rio** DE 08 181 64575 geb. 20.04.2022
V Bad 508580
M Mox Rio DE 08 171 12712
MV AppleCrisp 508647
BES.: Mock GbR,Markus u. Kerstin 88677 Markdorf,Stüblehof 3 (Mock Holsteins)
Vorführer: Katharina Mock, Markdorf, RBW (23.07.2003)

417 **Fienchen** DE 16 044 05259 geb. 15.10.2022
V Flight Red 917666
M 230 DE 16 032 45149
MV Obelix 298132
BES.: Agrargesell. Hermannsfeld mbH 98617 Rhönblick,Auf den Röthen
Vorführer: Lara Fischer, Eisfeld, QNE LTR (05.08.2002)

Altersklasse 1 (16-20-Jahre)

Klasse 4

418 **WHG Shania** DE 05 422 19611 geb. 14.06.2022
V Happen 509855
M WHG DE 05 400 87268
MV Delta-Beta 508237
BES.: Warner GbR 32369 Rahden,Leverner Str. 35 (Warner Holsteins GbR)
Vorführer: Lara-Sophie Röhling, Rahden, RUW (06.12.2004)

419 **Estelle** DE 03 639 14698 geb. 22.09.2022
V Casino 156583
M ☉ Erika DE 03 618 43199
MV Godewind 151518
BES.: Cramer,Bernhard 26670 Uplengen,Leeglandweg 5
Vorführer: Katrin Hanemann, Ihausen, VOST (14.05.2004)

420 **My Cherry Lady** DE 01 248 54648 geb. 18.10.2022
V Cheers 509573
M My Cool La DE 01 223 24105
MV Contrast 506516
BES.: Staggen,Heiner 24619 Rendswühren,Doerpplatz 2
Vorführer: Fynja Becker, Bredenbek, RSH (07.07.2003)

421 **EHS Bambi** DE 06 678 48191 geb. 16.09.2022
V Rompen Red 298584
M ☉ EHS Burina DE 06 667 74892
MV Durango 507360
BES.: Biederbick,Martin 34519 Diemelsee,Schmalmeke 11 (Erlenhof)
Vorführer: Saskia Römer, Schweinsbühl, QNE ZBH (01.09.2002)

422 **WFD Miss Fame** DE 16 045 08536 geb. 12.09.2021
V Dimension 509773
M WFD McNelle DE 16 037 61771
MV McCoy 833015
BES.: Rübesam,Martin 37308 Wiesenfeld,Hesselstraße 57 b (Wiesenfeld)
Vorführer: Cynthia Sorgalla, Stadtroda, QNE LTR (02.08.2002)

Reserveteilnehmer Altersklasse 1 (16-20 Jahre)

-
- 423** **SEI Miss me** DE 06 677 14064 geb. 29.03.2022
V Lambda 508317
M SEI Missy DE 06 674 79773
MV Sidekick 508579
BES.: Breithecker,Norbert 65620 Waldbrunn,Weidehof
Vorführer: Leni Breithecker, Ellar, QNE ZBH (15.12.2006)
-
- 424** **Riba** DE 03 642 37993 geb. 07.10.2022
V Mitchell 508872
M Raika DE 03 609 60404
MV Chief 508239
BES.: Kastens GbR 49419 Wagenfeld,Butzendorfer Weg 4
Vorführer: Lotta Kastens, Wagenfeld, MAR VER (16.06.2006)
-
- 425** **Emmi** DE 03 644 88735 geb. 06.09.2022
V Reno Red 159005
M Elli DE 03 623 11231
MV Superstar 928084
BES.: Bohlen,Hilrich 26632 Ihlow,Barsteder Str. 5
Vorführer: Jurina Bohlen, Barstede, VOST (02.02.2005)
-
- 426** **Just Magic** DE 01 248 54641 geb. 02.10.2022
V Redlight-R 298514
M Julie DE 01 223 24165
MV Brekan 588681
BES.: Staggen,Heiner 24619 Rendswühren,Doerpplatz 2
Vorführer: Jenny Stichert, Nessendorf, RSH (10.03.2004)
-
- 427** **BaS Too Tippy** DE 07 712 15930 geb. 31.07.2022
V Illustrato 509819
M ☉ BaS Tricky DE 07 702 41209
MV Godewind 151518
BES.: Bange,Christian 55444 Seibersbach,Gut Marienborn (Bange Holsteins)
Vorführer: Melissa Bange, Seibersbach, RUW (19.08.2003)
-
- 428** **WFD Rouby** DE 16 045 25673 geb. 23.12.2021
V Master 509284
M WFD Roulett DE 16 041 12147
MV Sound Syst 508318
BES.: Rübesam,Martin 37308 Wiesenfeld,Hesselstraße 57 b (Wiesenfeld)
Vorführer: Lena Gerbothe, Obersachswerfen, QNE LTR (22.07.2003)
-
- 429** **Belli** DE 08 178 90194 geb. 07.02.2022
V Hampton 435475
M Ballerina DE 08 159 09647
MV
BES.: Zimmermann,Michael 88339 Bad Waldsee,Obermoellenbronn 1
Vorführer: Simon Zimmermann, Bad Waldsee, RBW (28.02.2003)

430 **GNH Ruby Red** DE 05 418 87755 geb. 01.03.2022
V Jordy 889496
M GNH Rahel-red DE 05 412 08459
MV Applefree 298476
BES.: Milchhof Kilver GmbH & Co. KG 32289 Rödighausen, Ostkilverstr. 25 (Grothaus-Nölker-Holsteins)
Vorführer: Jan Wilhelm Niemeyer, Pr. Oldendorf, OHG (13.12.2002)

431 **Loh Lilli Cheers** DE 03 642 05989 geb. 18.08.2022
V Cheers 509573
M ⑤ Loh Lilli Brax DE 03 564 65413
MV Braxton 506607
BES.: Lohmöller, Andreas 48488 Emsbüren, Alter Mühlenweg 4 (Loh-an)
Vorführer: Jette-Marie Silies, Lohne, MAR WEU (13.09.2002)

432

Vorführer: Josephine Steinbach, Gospersgrün, MAR SRV (24.10.2002)

Altersklasse 2 (21-25 Jahre) Klasse 5

433 **Mox Eri** DE 08 181 64567 geb. 24.03.2022
V Dimension 509773
M Mox Erle DE 08 171 12688
MV King Doc 508604
BES.: Mock GbR,Markus u. Kerstin 88677 Markdorf,Stüblehof 3 (Mock Holsteins)
Vorführer: Timo Keller, Wolfegg, RBW (28.02.2002)

434 **ViG Madison** DE 03 641 88461 geb. 25.03.2022
V Crown-Red 298446
M ○ ViG Madita DE 03 564 99256
MV Ladd P 298101
BES.: Vienna,Jannes 26844 Jemgum,Dorfstr.4 (Vienna Genetics Hatzum)
Vorführer: Luca Janssen, Jemgum, VOST (21.01.2002)

435 **ZHW Joleen** DE 06 677 75910 geb. 02.05.2022
V Rompen Red 298584
M ZHW Jolanda DE 06 674 12549
MV Tatroo 508952
BES.: Volke/Hauck GbR 34454 Bad Arolsen,Birkenhof 1 (Zuchtbetrieb-Hauck-Wetterburg)
Vorführer: Marc Schlömer, Berndorf, QNE ZBH (24.12.2001)

436 **Gloria** DE 03 642 52085 geb. 28.05.2022
V AppleCrisp 508647
M ● Goerdy DE 03 550 99673
MV Sanchez 506092
BES.: Kumlehn & Agrifox, Waldeck
Vorführer: Justin Zimmermann, Oldershausen, MAR VER (27.09.2001)

437 **ZH Diamond** DE 05 422 98012 geb. 04.07.2022
V Lambda 508317
M Destiny DE 05 410 69883
MV Crushtime 508858
BES.: Henkelmann,Mechthild 59329 Waderloh,Sunksweg 4 (Zuchtbetrieb Henkelmann)
Vorführer: Josefa Henkelmann, Waderloh, RUW (27.04.2001)

438 **PET Goterra** DE 14 068 23543 geb. 11.10.2022
V Doorman 506948
M ○ PET Germana DE 14 057 95753
MV Bubba 571909
BES.: Peters,LWB Sandy 09224 Chemnitz,Landgraben 8 a (Rinderzucht Peters)
Vorführer: Jona Leistl, Mylau, MAR-SRV (27.09.2000)

Altersklasse 2 (21-25 Jahre) Klasse 6

439 **Loh SCH Mojito** DE 03 642 05938 geb. 10.12.2021
V Lambda 508317
M ROL Moongirl DE 05 399 96626
MV Diamondbac 507881
BES.: Loh-an Holsteins, Schönhof Holsteins & Yasin Zeh, Emsbüren
Vorfürher: Hannes Müller, Dötlingen, MAR WEU (06.02.2002)

440 **Melbourne** DE 03 640 88228 geb. 09.09.2022
V Gymnast 508247
M Madonna DE 03 601 52187
MV Elio Red P 833058
BES.: Krugmeier,Matthias 21614 Buxtehude,Neuland 41a
Vorfürher: Michelle Krugmeier, Buxtehude, MAR VER (17.08.2001)

441 **SL Alice** DE 15 011 79039 geb. 14.09.2022
V Rhapsody 503321
M SL DE 15 011 77930
MV Alligator 508011
BES.: Seydaland Rinderzucht GmbH 06917 Jessen,Jüterboger Str.85 (Seydaland)
Vorfürher: Vivien Grosser, Jessen (Elster), RA ST (07.06.2001)

442 **KOE Lola** DE 05 424 49255 geb. 17.08.2022
V Luster 508850
M © Lara DE 03 579 70568
MV Impression 507112
BES.: Köster KG 48565 Steinfurt,Hollich 42 (Kösters)
Vorfürher: Laura Köster, Steinfurt, RUW (10.04.2001)

443 **Sweetie** DE 09 576 22369 geb. 04.03.2022
V Lambda 508317
M Sub NL 649754436
MV Crush
BES.: Daubinger GbR 91617 Oberdachstetten,Spielberg 3
Vorfürher: Ines Wohlmacher, Seßlach, LBJ (15.06.2000)

444 **AK Roxy Rockstar** DE 13 067 58688 geb. 17.08.2022
V Crushabull 508892
M Maria 1821 NL 930973377
MV Brekem 507159
BES.: Aalberts-Krap GmbH 18279 Schlieffenberg,Dorfstr.11 (Aalberts - Krap)
Vorfürher: Lianne Lavrijsen, Salchow, RA MV (09.11.1999)

Altersklasse 2 (21-25 Jahre) Klasse 7

445 **Bia** DE 01 248 54626 geb. 13.08.2022
V Victor 508493
M Britt DE 01 229 24270
MV Sylvert 833143
BES.: Staggen,Heiner 24619 Rendswühren,Doerpplatz 2
Vorführer: Synje Becker, Bredenk, RSH (19.07.2000)

446 **BHJ Jenifer** DE 06 677 98271 geb. 02.09.2022
V Crushabull 508892
M BHJ Jenna DE 06 668 36909
MV Lapsus 923785
BES.: Fackiner,Olaf 35110 Frankenau,Birkenhof (Birkenhof Holsteins & Jerseys)
Vorführer: Sarah Fackiner, Dainrode, QNE ZBH (04.05.2000)

447 **BAL Alessia** DE 03 647 84432 geb. 04.11.2022
V Fitz 507799
M ○ BAL Arizona DE 03 569 05542
MV Sugar 262717
BES.: Kolckhorst-Kahle & Allerdissen, L., 49191 Belm,Burhaksweg 71
Vorführer: Laura Allerdissen, Westerhausen, OHG (02.06.1999)

448 **HAD Hail-Mary** DE 03 631 51250 geb. 29.07.2021
V Warrior 298475
M Happy US 3147223966
MV Solomon 507693
BES.: Aalberts-Krap GmbH 18279 Schlieffenberg,Dorfstr.11
Vorführer: Yannik Meijering, Diekhof, RA MV (05.04.1999)

449 **Hat M & M** DE 03 640 89441 geb. 20.06.2022
V Medalist 503375
M ○ Hat Miamore DE 03 598 24482
MV Django 336465
BES.: Hatke GbR,Josef & Bernd 26219 Bösel,Aumühlen 4 (Hatke Holsteins)
Vorführer: Luke Lohmöller, Listrup, MAR WEU (24.03.1999)

450 **SWH Nightfire** DE 09 576 48013 geb. 25.10.2022
V Hammer 501030
M HLM Nala DE 06 676 34007
MV Tatoo 508952
BES.: Schmid,Andreas 86860 Jengen,Beckstettener Straße 11 (Schmid Weicht Holsteins)
Vorführer: Yvonne Schmid, Jengen, LBJ (07.02.1999)

Altersklasse 2 (21-25 Jahre) Klasse 8

451 **THH Belinda** DE 01 248 81337 geb. 28.11.2022
V Bonum 823160
M THH DE 01 241 82698
MV Eugenio 508158
BES.: Thomsen GbR 24969 Lindewitt, Norderreihe 2 (Thomsen Holsteins)
Vorführer: Sina Thomsen, Kleinwiehe, RSH (15.12.1999)

452 **GNH Panini** DE 05 422 71828 geb. 10.09.2022
V Mirco 266363
M GNH Peppa DE 05 407 29282
MV Cinderdoor 500100
BES.: Milchhof Kilver GmbH & Co. KG 32289 Rödinhäusen, Ostkilverstr. 25 (Grothaus-Nölker-Holsteins)
Vorführer: Theresa Bekehrmes, Kettenkamp, OHG (11.12.1998)

453 **AK Blackrose** DE 13 065 85389 geb. 11.02.2022
V Ronald 509087
M Rosette DE 03 607 04637
MV Jordy 889496
BES.: Aalberts-Krap GmbH 18279 Schlieffenberg, Dorfstr.11 (Aalberts - Krap)
Vorführer: Christian Wachtel, Gardelegen, RA ST (04.11.1998)

454 **Gretel** DE 03 639 14634 geb. 04.11.2021
V Cash 889577
M Greta DE 03 592 53806
MV Godewind 151518
BES.: Cramer, Bernhard 26670 Uplengen, Leeglandweg 5
Vorführer: Lisa Cramer, Bargerfehn, VOST (29.01.1998)

455 **FG Marshmallow** DE 03 643 68335 geb. 01.03.2022
V McDonal 298592
M FG Mamma Mia DE 03 615 88246
MV Jordy 889496
BES.: Blaschke, LWB Wolfgang 09544 Neuhausen, Dittersbacher Weg 28
Vorführer: Thea Schmitt, Neuhausen, MAR-SRV (28.01.1998)

Reserveteilnehmer Altersklasse 2 (21-25 Jahre)

456 **Eileen** DE 03 642 05986 geb. 08.08.2022
V Chief 508239
M Elaine DE 03 607 04635
MV Devour RF 508227
BES.: Lohmöller,Andreas 48488 Emsbüren,Alter Mühlenweg 4 (Loh-an)
Vorführer: Johanna Schwarte, Lorup, MAR WEU (24.02.2002)

457 **BlackBonni** DE 07 712 43281 geb. 05.06.2022
V Chief 508239
M Blk Beauty CA 12326664
MV Bradnick 506693
BES.: Aalberts-Krap GmbH 18279 Schlieffenberg,Dorfstr.11
Vorführer: Cecile-Charlotte Janda, Burg, RA ST (25.08.2001)

458 **Alessandra** DE 01 245 36293 geb. 01.11.2021
V Jordy 889496
M Alessia DE 01 221 21220
MV Absolute-R 889095
BES.: Huhne,Dirk 23717 Kasseedorf,Am Bungsberg 4
Vorführer: Marie-Sophie Huhne, Kasseedorf, RSH (25.01.2001)

459 **Alva** DE 06 678 90601 geb. 18.03.2022
V VR Vasen
M Alma SE 5220920718
MV Heikki
BES.: Hillebrand,Henning 34385 Bad Karlshafen,Gruendefeld
Vorführer: Hanna Fiege, Bad Karlshafen, QNE ZBH (27.08.2000)

460 **Graza** DE 05 415 38842 geb. 26.06.2022
V Cosinus 688631
M Galaxina DE 05 408 68989
MV Hotspot P 684671
BES.: Buxtrup,Heinrich 48301 Nottuln,Buxtrup 16
Vorführer: Carla Buxtrup, Nottuln, RUW (14.09.1999)

461 // **PDH Mariely** DE 03 640 35517 geb. 19.06.2022
V Genius 266275
M Marielena DE 03 610 00687
MV Chief 508239
BES.: Krueger,Christine 49176 Hilter,Allendorfer Str.12
Vorführer: Oliver Krüger, Allendorf, OHG (11.08.1999)

462 **VH Marisol** DE 03 643 92856 geb. 27.11.2021
V Bonum 823160
M VH Marika DE 03 617 42515
MV Khedira 156578
BES.: Vienna Gbr 26844 Jemgum,Dukelweg 36 (Vienna Holsteins)
Vorführer: Sandra Vienna, Jemgum, VOST (07.10.1997)

463 **AK Frency 1** DE 13 067 58802 geb. 30.09.2022
V Lambda 508317
M Frieda DE 03 624 89157
MV Crushtime 508858
BES.: Aalberts-Krap GmbH 18279 Schlieffenberg, Dorfstr.11 (Aalberts - Krap)
Vorführer: Nele-Gerda Kurz, Rostock, RA MV (28.06.1997)

ÜBERZEUGEN SIE SICH SELBST ALLE MODULE 90 TAGE KOSTENLOS TESTEN

Wir wollen das Beste. Für Sie und Ihre Herde. Unser einzigartiges Sensorsystem für Kühe misst das Verhalten der Tiere in Kombination mit der Ohrtemperatur. Wir geben Ihnen detaillierte Einblicke in die Fruchtbarkeit, Gesundheit und Ernährung Ihrer Herde.

Lassen Sie sich von den Vorteilen unseres Systems überzeugen. Um teilzunehmen, kontaktieren Sie einfach einen unserer Mitarbeiter. Wir melden uns so schnell wie möglich bei Ihnen. Diese Aktion gilt vom 9. Juni bis zum 21. August 2023. www.cowmanager.de

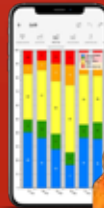

GEMEINSAM DER HERDE VORAU

Kontakt:
Holger Wegner
T: 0151 1527 0717
M: h.wegner@cowmanager.com
Jan-H. Thye-Lokenberg
T: 0160 72 78 591
M: jh.thye-lokenberg@cowmanager.com

Beschicker - Verzeichnis

Name des Betriebes	Wohnort, Straße	Katalognummer(n)
Aalberts-Krap GmbH	18279 Lalendorf, Schlieffenberger Dorfstr. 11	232
Abel, Wolfgang	58339 Breckerfeld, Funkenhaus 1	124
Adelgoss, Markus	87549 Rettenberg, Bichel 6	18
Agrarproduktion	99765 Görsbach, Alte Straße 356	227
Albinger, Aaron	88400 Biberach, Winterreute 90	40
Andersen-Vogt GbR	24999 Wees, Rosgaard 6	122, 128
Andrea, Leonhard	82418 Murnau, Leonhardis 1	75
Ballmann, Jürgen	49179 Ostercappeln, Voedener Str. 10	225
Bakker, Johanna	26670 Uplengen, Dorfweg 6	268
Bange, Christian	55444 Seibersbach, Gut Marienborn	253
Bauer, Uwe	88682 Salem, Valchinsteinstr. 10	199
Bäumli, Georg	92421 Schwandorf, St. Laurentius-Platz	60
Behrend GbR, Karl-Heinz + Rain	34388 Trendelburg, Helmarshäuser Str. 53	132, 142
Beneken und Kleemann GbR, R.& D.	26446 Friedeburg, Radarstr. 23	327
Bentele GbR	88287 Grünkraut, Engelsreute 1	13
Betriebsgem. Schäfer	64760 Oberzent, Eichenstr. 95	69, 85
Bewersdorff, Andreas	24601 Ruhwinkel, Eichholz 13	172, 185, 263
Biederbick, Martin	34519 Diemelsee, Schmalmeke 11	156, 193
Bielefeld, Christian	49626 Berge, Menslager Str. 12	210, 303
Binzer GbR	87634 Obergünzburg, Obermelden 6	279
Bleis KG	27729 Axstedt, Alter Kirchweg 9	131, 147, 331
Boegle, Stefan	87761 Lauben/Frickenhäuser, Daxbergstr. 33	4, 26
Boehl-Melbach GbR	57339 Erndtebrück, Melbach 2	125
Böhm, Christiane	91347 Aufess, Bergstraße 1 a	72, 77, 96
Böhm GbR	86660 Tapfenheim, Waldstraße 14	47, 74, 97
Brandt, Andreas	29664 Walsrode, Hollige 14	139, 151
Bruckmeir, Ferdinand	82541 Müsing, Degerndorfer Str. 4	31, 44, 110
Busch GbR	91719 Heidenheim, Poststraße 12	64
Büschlerhoff & Nesslage	49638 Nortrup, Merschstrich 2	274
Butenschön, Nils	24241 Schmalstede, Dorfstraße 18	182
Carstens, Volker	27374 Visselhövede, Rosebruch 1	242
Caspar GbR, Henning und Nadja	36320 Kirtorf, Deichhof	282
Damm, Christian	35282 Rauschenberg, Auf den Röhren 12	126
Daubinger, Matthias	91617 Oberdachstetter, Spielberg 3	103
Denzel, Andreas	88436 Eberhardzell, Josenhof 2	36
Derboven GbR Hof Bünkemühle	27333 Warpe, Helzendorf 33	174, 280
Detzel	88299 Leutkirch, Einöde 4	25
Dierdorf GbR	51688 Wipperfürth, Oberdierdorf 4	167, 180
Effing Timmermann GbR	48691 Vreden, Ellewick 12	148
Eichfeldhof Schill GbR	73432 Aalen, Neresheimer Str. 11	93
Ekenhorst, Hein	49824 Laar, Zum Velgenhorst 2	249
Ekkel GbR, Hermann u. Jörg	49847 Itterbeck, Ringstr. 5	300
Engbring, Silke	48565 Steinfurt, Sellen 62	188
Engelbrecht, Lorenz	24977 Grundhof, Holnisser Weg 31	121
Epp, Hubert	87730 Bad Grönenbach, Herbisried 3	15
Ewald, Phillip	78199 Bräunlingen, Palmhof 1	76, 92
Ewig, Christa	52223 Stolberg, Brauneberger Hof	204
Finkel, Klaus	87527 Ofterschwang	35
Fischer, Christian	22946 Brunsbek, Hauptstrasse 14	245
Flammang, Jean-Paul	LU-9653 Goesdorf, 40, Op der Tomm	191, 201, 239
Fohrer GbR	91555 Feuchtwangen, Banzenweiler 3	102

Name des Betriebes	Wohnort, Straße	Katalognummer(n)
Föttinger, Stefan	91757 Treuchtlingen, Fabenthaler Str. 3	111
Friederichs GbR, Sven u. Chris	26197 Großenkneten, Burgstraße 8	235
Fuchs GbR	88260 Argenbühl, Schnaidt 5	33
Ganser, Johannes	87488 Betzigau	7
Geisel, Jochen	34613 Schwalmstadt, Hof Steinaer Pfad/Rübenweg 2a	181
Gerbothe-Wiesner GbR	99755 Hohenstein, Südharzstraße 15	145, 171
Gertenbach GbR, J. & J.	34560 Fritzlär, Vordergasse 1	289
Ginter, Peter	82407 Wielenbach, Hölzlacker 1	105
Gloning, Josef	73479 Ellwangen, Buchhausen 3	291
Goettsche Rotvieh, Malte	24229 Schwedeneck, Dorfstr. 22	123, 130
Gonnens GbR, C. & H.	25821 Struckum, Fehsholmer Weg 33	196, 217, 284
Graf GbR	87452 Atusried, Bruderhöfe 1b	19, 39
Gumpold, Stefan	83404 Ainring, Ottmaning 2	229, 259
Günther, Jochen	36142 Kleinfischbach, Tann 2	107
Haag GbR A. u. R.	71560 Sulzbach, Berwinkel 11	101
Habermehl GbR	36341 Lauterbach, Im Oberdorf 5	55, 91
Hahn/Radke Holsteins GbR	09575 Eppendorf, Dorfstr. 101	175, 257, 295, 310, 324
Haider, Barbara und Reinhard	AT-3661 Artstetten-Pöbring, Fritzelsdorf 18	178
Handke GbR	63607 Wächtersbach, Rinderbügener Str.	73
Hannuschke, Dominick	58769 Nachrodt-Wiblingwerde, Eilerder Feld 1a	254
Hartmann, Max	88317 Aichstetten, Nestbaum 3	90
Hatke GbR, Josef & Bernd	26219 Bösel, Aumühlen 4	213
Hatke GbR & Melbaum, Torben	26219 Bösel, Aumühlen 4	186, 305
Hauck, Wilf. u. Eckhard	35285 Gemünden, Heimbacher Str. 18	162, 198, 309
Heddendorf, Gerd	49824 Ringe, Feldweg 35	252
Hegwein GbR	91593 Burgbernheim, Kirchgasse 3	59
Heilmann Fleckvieh GbR	74575 Schrozberg, Blaufeldener Str. 78	70
Heister, Gabriel	35274 Kirchhain, Schönbacher Str.	106
Hellmuth, Ralf	35114 Haina, Frankenbergerstr. 24	270
Henkelmann, Mechthild	59329 Wadersloh, Sunksweg 4	137, 141
Henne GbR	71155 Altdorf, Auf Rot 1	57
Hilsenbek, Josef	73479 Ellwangen, Kellerhausstraße 13	113
Hindelang, Josef	82449 Uffing, Höldern 1	83, 114
Hindelang GbR	87448 Heinzberg 1	16
Hobbie Holstein GbR	26434 Wangerland, Kiebitznest 1	211, 314
Hof Aischland Milch-GbR	97990 Weikersheim, Hof Aischland 1	238
Hofmayr GbR	89297 Roggenburg, Alleeweg 15	51
Hörmann, Andreas	88457 Kirchdorf, Kirchweg 19	27, 34
Hormann/Wilcor Holsteins, Cord	31606 Warmssen, Großenvörde 37b	202, 297
Huhne, Dirk	23717 Kasseedorf, Am Bungsberg 4	194, 292, 302, 304, 306
Jehle GbR	89281 Altenstadt/Datten, Oberrother Str. 6	2
Johannes, Frank	97616 Bad Neustadt, Brendlorenzen	87
Jolanda Holsteins	26197 Großenkneten, Brandsweg 10	258
Kalthaus, D. & Siepermann, S.	58256 Ennepetal, Rueggeberg 211a	293
Kaserer, Anton	AT- 5742 Wald, Vorderkrimml 62	283
Kaufmanns Fleckvieh	53804 Much, Reinshagen 45	23, 41, 63, 82, 108
Keller, Joachim	89604 Allmendingen, Obere Gase	54, 67, 112
Kendeler, Ansgar	49176 Hilter, Paradiesweg 1	323
Kleemann, Cornelius	26452 Sande, Sillandweg 11	322
Kleemann GbR, Hillrich & Sandi	26409 Wittmund, Oldendorf 6	206, 281
Kleemann GbR, Jakob und Eric	26524 Lütetsburg, Erster Moorrieger Weg 1	299
Kleine-Ruse, Hanna und Alina	48465 Isterberg, Bramhaar 2	301

Name des Betriebes	Wohnort, Straße	Katalognummer(n)
Knapp, Hermann	AT-6133 Weerberg, Mitterberg 49	315
Koenig, Georg	73574 Iggingen, Kreuzaecker 1	98
Kolckhorst-Kahle	49191 Belm, Burhaksweg 71	273
Köster KG	48565 Steinfurt, Hollich 42	157, 184, 288
Kramer, Alois	82494 Krün, Kranzbachstr. 30	104
Kramer GbR, Franz J. u. Gabriele	88453 Erolzheim, Gutenzellerstr. 5/2	29
Kreutz, Thomas	54655 Wilsecker, Zwengelschhof 1	248
Kühnle, Bernd	74427 Fichtenberg, Michelbächlestr. 10	50
Kumlehn, Henckel & Spangenberg	37603 Holzminden, Kapellenbrink 9	177
Kumlehn & Spangenberg	37603 Holzminden, Kapellenbrink 9	262, 286
Kumlehn, Spangenberg & Heidehof Ahrens	37603 Holzminden, Kapellenbrink 9	267
Küstner GbR	74635 Kupferzell, Am Glockenturm 3	246
Landwehr GbR	89231 Neu-Ulm, Gurrenhof 1	100
Lang GbR	97215 Uffenheim, Rudolzhofen 9	71
Langenberg, Thomas	46399 Bocholt, Hoves Esch 54	165
Lauterbach, Christa	95466 Kirchenpingarten, Tressau 1	45, 53, 80
Lidl, Anton	82377 Penzberg, Rain 1	58, 95
Lohmann, Bernd	42499 Hückeswagen, Steffenshagen 2	237, 271
Loh-an Holsteins	48488 Emsbüren, Alter Mühlenweg 4	161, 216, 236
Loh-an Holsteins & Melbaum, T.	48488 Emsbüren, Alter Mühlenweg 4	218, 272
Loh-an Holsteins & Meyer, F.-B.	48488 Emsbüren, Alter Mühlenweg 4	308
Loh-an Holsteins & Mersch GbR	48488 Emsbüren, Alter Mühlenweg 4	261
Lüpschen GbR, Christoph u. Birgit	53797 Lohmar, Schöpcherhof 1	189, 325
Lutzenberger GbR	86860 Jengen, St. -Felizitas-Straße 25 a	312
Maas GbR & Nesselalmilch	68526 Ladenburg, Neubotzheim 2	233
Marquard, Udo	49191 Belm, Vor dem Bruche 11	266
Maurer, Georg	74572 Blaufelden, Hofgasse 18	43
Mayer, Manuel	73460 Hüttlingen, Pfahlaecker 2	68
Mayer, Christoph und Marwin	73642 Welzheim, Langenberg 25	116
Meggle GbR	87463 Dietmannsried, Heusteig 10	28
Meier GbR, Karl Friedrich u. B	34454 Bad Arolsen, Lindenhof 2	190
Mersch GbR, Heinz-Josef	49832 Freren, Flüdder 3	209
Meyer, Franz-Bernd	49401 Damme, Sierhauser Weg 13	307
Meyer, Hartwig	49577 Kettenkamp, Schulstr. 9	330
Milchhof Kilver GmbH & Co. KG	32289 Rödighausen, Ostkilverstr. 25	136, 153, 155, 234
Miller, Martin und Theresa	82404 Sindelsdorf, Füllersried 1	52, 68
Mock GbR, Markus u. Kerstin	88677 Markdorf, Stüblehof 3	154, 164, 169, 208, 276, 316
Mosandl GbR	92345 Dietfurt, Ottmaring 35	79, 81, 86
Müller, Josef	86869 Oberostendorf, Lengenfelderstr. 7	14
Muxel, Christian	AT- 6863 Egg, Schmarütte 397	298
MVB van der Horst	39171 Sülzetal, Kirchtor 7	224, 244
Naegele, Klaus	78337 Oehningen, Obere Schrotzburg	84, 109
Nesselalmilch GmbH	99869 Nesselal, Wangenheimer Landstr. 1	212
Nosbisch	54668 Niederweis, Sonnenhof 1	311
Petersen, Michael	24893 Taarstedt, Westerakebyholz 4	120
Petry GbR	36341 Lauterbach, Talstr. 18	42
Pilz, Martin	93183 Kallmünz, Oberwahrberg 1	56, 65, 99
Pröbstl, Raimund	86971 Peiting, Aich 15	144
Promberger, Jakob	82362 Weilheim, Von-Tuto-Str. 7	11

Name des Betriebes	Wohnort, Straße	Katalognummer(n)
Raab GbR	95466 Weidenberg, Lessau 1	48, 78, 89
Rapoldi & Strohmayer, A. & J.	AT- 3321 Kollmitzberg 13	207
Rau, Ernst	73061 Ebersbach, Burghofweg 6	3, 6, 138
Rechner, Matthias	69427 Mudau, Gaimühlerstr. 12	61
Redecker, Harald	49179 Ostercappeln, Wahlburgstr. 6	150
Rehm, Martin	88416 Ochsenhausen, Alte Str. 65	20
Reichenbach GbR	09212 Limbach-Oberfrohna, Hopfenweg 10	173
Reijlink GbR	26789 Leer, Wiltshausener Hoern 5	197
Richter, Antonius	33154 Salzkotten, Parkstr. 25	228
Rinderzucht Augustin KG	17509 Kemnitz, Untere Dorfstr. 9a	243
Rinderzucht Hassbargen GbR	26632 Ihlow, Barsteder Str. 6	231, 285
Ritz, Ralf-Guenther	29525 Uelzen, Gannerwinkel 8	290
Robert, Manfred	48691 Vreden, Grosse Mast 31	168
Rohdemann, Thomas	26532 Großheide, Grossheider Str. 91	140, 195, 247, 275
Rohmer, Peter	88457 Kirchdorf, St. Johannes 1	12
Römer, Saskia	34519 Diemelsee, Kerbelweg 6	219
RS Strudthoff GbR	27801 Dötlingen, Oher Kirchweg 5	187, 278, 328
Rübesam, Martin	37308 Wiesenfeld, Hesselstraße 57 b	158, 222, 241
Sauter GbR, Friedrich u. Nikolas	88410 Bad Wurzach, Krattenweilerstr. 22	24
Schedel, Georg	87743 Egg, Dr. Eck-Platz 6	8
Schindele, Richard	87647 Unterthingau, Reichenbachstr. 11	22, 30, 32
Schlecker, Martin	89296 Osterberg/Weiler, Rechbergstr. 6	37
Schmaus, Michael	88430 Rot a. d. Rot	38
Schönhof Holsteins	AT-5751 Maishofen, Schönhofweg 2	226
Schothorst Landwirtschaft GbR	49828 Osterwald, Brookstr. 4	143
Schramm, Kai	24997 Wanderup, Grünberg 6	170, 214
Schropp, Christoph	82392 Habach, Obersöcheringer Straße 3	294
Schröppel, Bernd	86753 Möttingen, Am Kirchberg 1	62, 94
Schröter, Landwirtschaftsbetrieb	06537 Kelbra, Arterner Str. 51	166, 215, 287
Schulte, A. & Straten, J & Höven Holsteins	49624 Lönningen, Röpker Str. 41	269
Schweigen, Joe	LU-9755 Hupperdange, Hauptstrooss 3	321
Seydaland Rinderzucht GmbH	06917 Jessen, Jüterboger Str. 85	251, 320, 329
Staggen, Heiner	24619 Rendswühren, Doerpplatz 2	129
Stier GbR Sabine u. Heinrich	74653 Stachenhausen, Weldingsfelder Weg 10	115
Stockinger, Wilhelm	75389 Neuweiler, Lindenstr. 22	49
Stückl, Johann	82449 Uffing, Schöffauer Str. 41	5, 10
Tafertshofer, Christian	82407 Wielenbach, Rudolf-Seeberger-Allee 32a	88
Tönjes GbR	27798 Hude, Steinweg 5	200
Uhrig, Manfred	65843 Sulzbach, Im Bruehl 13	146, 163, 264
Ulrich GbR Gerold und Dirk	34516 Vöhl, Zum Erlau 2	17, 21
Vetter, Hans-Peter	87496 Untrasried, Höhenweg 1	1
Vienna, Jannes	26844 Jemgum, Dorfstr. 4	223, 277
Volke/Hauck GbR	34454 Bad Arolsen, Birkenhof 1	133, 250
Waldmann, Thomas	87634 Günzach, Hauptstr. 25a	9
Wallrichs, Gerd	26670 Uplengen, Dorfweg 6	317
Weinberg GbR, Lambert	48465 Isterberg, Neerlager Postdamm 1	255
Wendling, Norbert	56288 Roth, Im Dorf 24	318
Wies, Paul	36399 Freiensteinau, Bermuthshainer Str. 7	46
Weser-Milch Lünschen KG	27612 Loxstedt, Indiek 20	220, 256

Name des Betriebes	Wohnort, Straße	Katalognummer(n)
Wiethege, Thomas	58553 Halver, Birkenbaum 1	127, 134, 152, 192, 203, 313
Wiethege, Kaufmann, Spanier	58553 Halver, Birkenbaum 1	135
Wiethege, T. & Dr. C Lüpschen	58553 Halver, Birkenbaum 1	159
Wiethege, Lüpschen, Kollenberg	58553 Halver, Birkenbaum 1	149
Wiewer, Ludger	48317 Drensteinfurt, Altendorf 2	176, 179, 230
Wiewer, Wiethege, Köster	48317 Drensteinfurt, Altendorf 2	319
Wille, Henrik	49632 Essen, Alter Dorfweg 3	160, 205, 296
Wille, Henrik & Blaschke, Tobias	49632 Essen, Alter Dorfweg 3	183
Wille, Henrik & Hennecke, Josef	49632 Essen, Alter Dorfweg 3	260
Zachmann Harste A+M GbR	37120 Bovenden, Emmenhäuser Str. 1	326
ZHL Holsteins	AT-8742 Obach, Katschwald 10	221
Zielenbach, Matthias	57482 Wenden, Kirchhofstr. 41	265

Beschicker – Verzeichnis Jungzüchter

Name des Betriebes	Wohnort, Straße	Katalognummer(n)
Aalberts-Krap GmbH	18279 Lalendorf, Schlieffenberger Dorfstr. 11	444, 448, 453, 457, 463
Agrargesell. Hermannsfeld mbH	98617 Rhönblick, Auf den Röthen	417
AG-Schwarzbuntzucht-	39524 Wust-Fischbeck, Dorfstraße 44	401, 410
Bange, Christian	55444 Seibersbach, Gut Marienborn	409, 427
Biederbick, Martin	34519 Diemelsee, Schmalmeke 11	421
Blaschke, LWB Wolfgang	09544 Neuhausen, Dittersbacher Weg 28	455
Bohlen, Hilrich	26632 Ihlow, Barsteder Str. 5	425
Breithecker, Norbert	65620 Waldbrunn, Weidehof	423
Buxtrup, Heinrich	48301 Nottuln, Buxtrup 16	460
Cramer, Bernhard	26670 Uplengen, Leeglandweg 5	419, 454
Daubinger GbR	91617 Oberdachstetten, Spielberg 3	443
Fackiner, Olaf	35110 Frankenau, Birkenhof	446
Hatke GbR, Josef & Bernd	26219 Bösel, Aumühlen 4	449
Henkelmann, Mechthild	59329 Wadersloh, Sunksweg 4	437
Hillebrand, Henning	34385 Bad Karlshafen, Gruendefeld	459
Hobbie Holstein GbR	26434 Wangerland, Kiebitznest 1	402
Huhne, Dirk	23717 Kasseedorf, Am Bungsberg 4	412, 458
Kastens GbR	49419 Wagenfeld, Butzendorfer Weg 4	424
Kolckhorst-Kahle & Allerdissen, L.	49191 Belm, Burhaksweg 71	447
Köster KG	48565 Steinfurt, Hollich 42	442
Krueger, Christine	49176 Hilter, Allendorfer Str. 12	461
Krugmeier, Matthias	21614 Buxtehude, Neuland 41a	440
Kumlehn & Agrifox	37603 Holzminden, Kapellenbrink 9	436
Leßner, Hof	37139 Adelebsen, Landstr. 10	403
Loh-an Holsteins, Schönhof Holsteins & Zeh, Y.	48488 Emsbüren, Alter Mühlenweg 4	439
Lohmöller, Andreas	48488 Emsbüren, Alter Mühlenweg 4	431, 456
Mersch GbR, Heinz-Josef	49832 Freren, Flüdder 3	404
Milchhof Kilver GmbH & Co. KG	32289 Rödinghausen, Ostkilverstr. 25	415, 430, 452
Mock GbR, Markus u. Kerstin	88677 Markdorf, Stüblehof 3	416, 433
Peters, LWB Sandy	09224 Chemnitz, Landgraben 8 a	405, 438
Rau, Ernst	73061 Ebersbach, Burghofweg 6	411
Reichenbach GbR	09212 Limbach-Oberfrohna, Hopfenweg 10	408
RS Strudthoff GbR	27801 Dötlingen, Oher Kirchweg 5	407
Rübesam, Martin	37308 Wiesenfeld, Hesselstraße 57 b	422, 428
Schmid, Andreas	86860 Jengen, Beckstettener Straße 11	450
Seydaland Rinderzucht GmbH	06917 Jessen, Jüterboger Str. 85	441
Staggen, Heiner	24619 Rendswühren, Doerpplatz 2	420, 426, 445
Thomsen GbR	24969 Lindewitt, Norderreihe 2	451
Vienna, Jannes	26844 Jemgum, Dorfstr. 4	434
Vienna GbR	26844 Jemgum, Dukelweg 36	462
Volke/Hauck GbR	34454 Bad Arolsen, Birkenhof 1	414, 435
Warner GbR	32369 Rahden, Leverner Str. 35	418
Wißmann, Frank	49326 Melle, Wertherstr. 20	406
Wortmann KG, Reiner	27321 Thedinghausen, Im Dorf 21	413
Zimmermann, Michael	88339 Bad Waldsee, Obermoellenbronn 1	429

HolsteinVision



Erleben Sie
EMOTIONEN
pur!

23.11.2023

Zuchtviehhalle Bismark

**Rinder
Allianz**



WERT UND VISION

www.rinderallianz.de



Anmeldung
zum NewsUpdate



SANO WhatsApp NewsUpdate & Instagram

Dein "smartes" Doppel für
eine erfolgreiche Rinderfütterung

DEIN PERSÖNLICHER MEHRWERT:

- Immer wissen, was bei Sano los ist - schau bei Instagram vorbei
- Fachinfos & Praxistipps für eine optimale Rinderfütterung
- Service-Anfragen schnell per WhatsApp
- wichtige Kundeninfos direkt als Push-Nachricht auf 's Handy

Einfach besser informiert und Vorteile nutzen - mit **Sano NewsUpdate**
per WhatsApp oder [instagram.com/sano_die_tierernaehrer!](https://www.instagram.com/sano_die_tierernaehrer/)

10.861410

schgl Pp*

aAa: 465231
AB | A2A2

GENOMIC

IQ^{PS} x Manolo Pp x Incredible Pp



Der hornlose Garant für **Doppelnutzung** und **Euterqualität!**



QUALITÄT & VIELFALT aus GREIFENBERG



www.besamungsstation.eu

GZW 139 MW 123 FIT 120 Fund 112 Euter 120

10.346165

Piano

aAa: 651423
BB | A2A2

GEPRÜFT

Plerox Verdi x Pajssi



Gesunde Euter, die mit **Textur** und **Hintereuter** begeistern!

10.793140

Levito RED PP*

aAa: 243165
AA | A2A2

GENOMIC

Louis* x Solitär* x Lucky-pp



Levito RedPP - Mutter Ramia

RZG 148 RZ€ +2053 RZM 145 RZN 115 RZE 124



Der Garant für **top Milchmenge** +1740kg, **Exterieur & beste Kälberfitness.**

GZW 128 MW 120 +932kg PER 110 Euter 123



BESAMUNGSSTATION GREIFENBERG



📍 Hechenwangerstr. 12 | D-86926 Greifenberg 📞 +49 8192 9336 3 ✉ info@besamungsstation.eu



Unser Stil: Erstklassig züchten

Ihr Stil: Erstklassige Auswahl.

An unserem Stand erfahren Sie mehr zu unserem vielfältigen und erstklassigen Bullenangebot. Unsere Experten freuen sich darauf, Sie persönlich kennenzulernen und Ihnen alle Ihre Fragen zu beantworten.